

Ersatzteilliste

***Messerrolleggen***

***MR 250 - 430 Br. 2, 3***

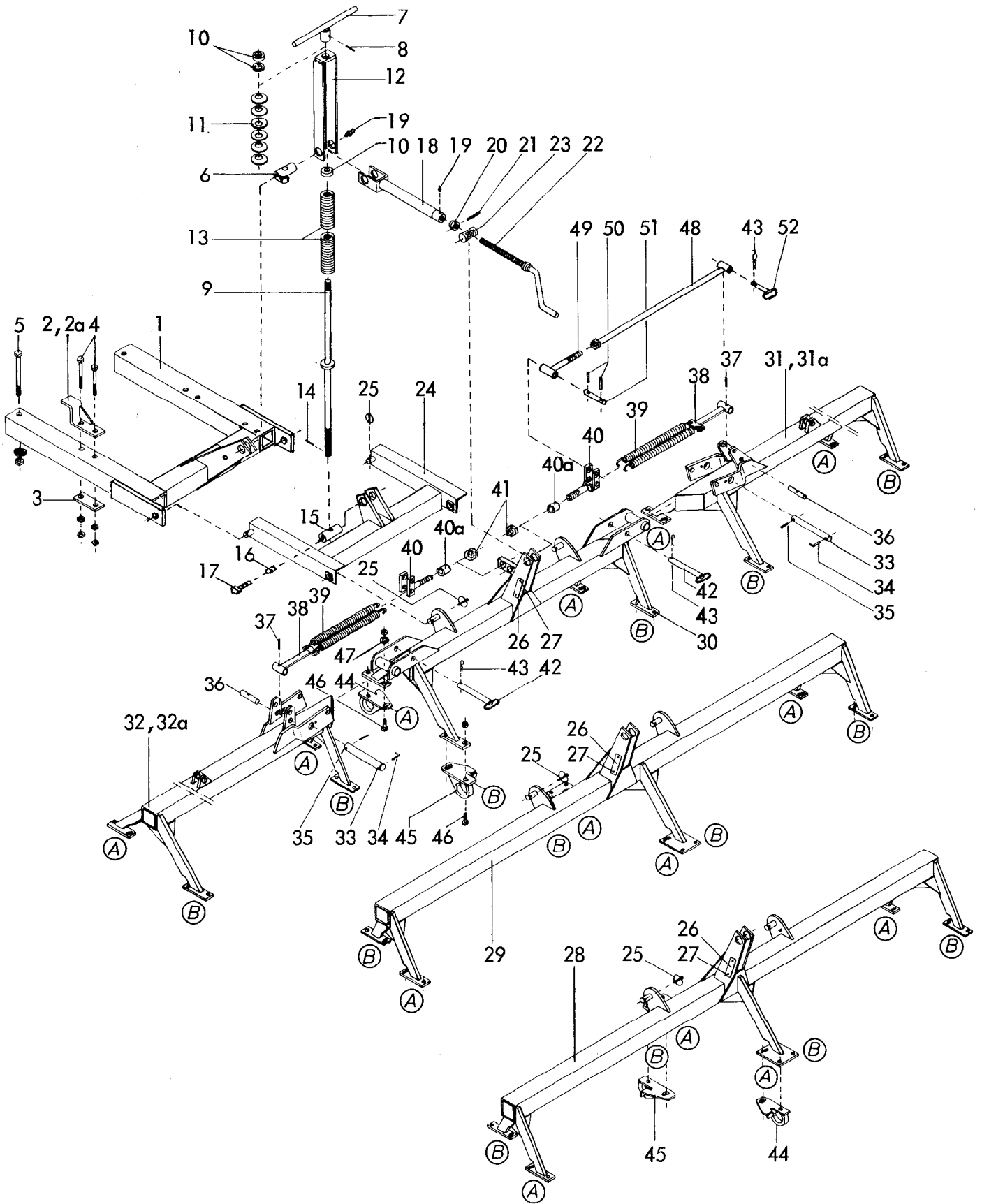



6439  
Messerrollegge MR 250, 290,  
330, 370, 430 Baureihe 2, 3  
08.90

2 Gerätetyp: Messerrollegge MR 250, 290, 330, 370, 430 Baureihe 2, 3

Bild-Nr.	Bestell-Nr.	Stücke Gerät/ Baugr.	Ersatzteilbezeichnung	Alte Bestell-Nr.	ca. kg / Teil
1	6439.06.00	1	Anbaurahmen		
2	6435.10.00	2	Anschlagwinkel für MR 250-370	6313.69	
2a	6332.42.00	2	Anschlagwinkel für MR 430		
3	6435.00.04	2	Lasche	6319.09-2	
4	931D20150P	4	6-ktschr. M 20x150 DIN 931-8.8		
"	934D20P	4	6-ktmu. M 20 DIN 934-8		
"	936D20P	4	6-ktmu. M 20 DIN 936-8		
5	931D20220P	2	6-ktschr. M 20x220 DIN 931-8.8		
"	127DB20	2	Federring B 20 DIN 127		
"	2607.16.00	2	Scheibe C-21		
"	934D20P	2	6-ktmu. M 20 DIN 934-8		
6	6439.08.15	1	Spindellager Ø 40x110	6425.02-1	
7	6439.08.04	1	Spindelkurbel	6425.02-2	
8	1481D840	1	Spannhülse 8x40 DIN 1481		
9	6439.08.12	1	Spindel 905 lg.	6425.02-5	
	<u>6439.08.18</u>	1	Spindelkurbel komplett, Bild-Nr. 7-9		
10	6439.08.01	3	Scheibe	4509.12-4	
11	6439.08.02	6	Tellerfeder 70x24,5x3,5	6425.02-9	
12	6439.08.08	1	Spindelbügel	6425.02-3	
13	6241.14.10	2	Druckfeder	6233.03-2	
14	1481D640	1	Spannhülse 6x40 DIN 1481		
15	6439.08.19	1	Spindelmutter MF-693		
16	6439.08.20	1	Stopfen		
17	933D1230P	1	6-ktschr. M 12x30 DIN 933-8.8		
18	6439.10.00	1	Spindelrohr	6425.02-6	
19	4716.38.00	2	Schmiernippel H 1 8x1	6312.04-6	
20	7509.11.01	1	Spindelmutter MF-624	4507.03-2	
21	1481D636	1	Spannhülse 6x36 DIN 1481		
22	6439.09.02	1	Stellspindel	6425.02-8	
	<u>6439.09.04</u>	1	Stellspindel komplett, Bild-Nr. 20 - 22		
23	6439.09.01	1	Spindellager	6425.02-7	
24	6439.07.00	1	Zwischenrahmen		
25	6805.00.17	4	Klappstecker	4311.19	
26	4716.37.00	1	Typenschild	6405.01-2	
27	1476D410	2	Halbrundkerbnagel 4x10 DIN 1476		08.90

Bild-Nr.	Bestell-Nr.	Stück je Gerät/ Baugr.	Ersatzteilbezeichnung	Alte Bestell-Nr.	ca. kg/Teil
28	6439.11.00	1	Rahmen für MR 250	6425.17-1	
29	6439.90.00	1	Rahmen für MR 290		
30	6439.16.00	1	Mittelrahmen für MR 330, 370	6425.19-1	
31	6439.22.01	1	Seitenrahmen -rechts- für MR 330	6425.19-2	
32	6439.19.01	1	Seitenrahmen -links- für MR 330	6425.19-3	
31a	6439.22.02	1	Seitenrahmen -rechts- für MR 370	6425.20-1	
32a	6439.19.02	1	Seitenrahmen -links- für MR 370	6425.20-2	
33	6439.05.04	2	Gelenkbolzen B 3, $\varnothing$ 30x250	6425.06-4	
34	6439.01.01	2	Bolzensicherung	6418.01-7	
35	1481D1050	2	Spannhülse 10x50 DIN 1481		
36	6439.05.01	2	Federhalterbolzen B 1, $\varnothing$ 20x95	6425.06-5	
37	1481D530	2	Spannhülse 5x30 DIN 1481		
38	6439.23.00	2	Federhalter -unten-	6425.06-6	
39	6435.25.01	4	Zugfeder	6425.06-7	
40	6439.24.00	2	Federhalter -oben-		
40a	6439.25.10	2	Distanzrohr		
41	555D24	2	6-ktmu. M 24 DIN 555		
42	6439.05.02	2	Steckbolzen	6425.06-9	
43	4716.35.00	4	Federsteckstock BTB-4	6416.01-3	
44	6439.04.01	4(6)	Pendellager -versetzbar- Ausf. A, LW-81	6425.17-2	
45	6439.04.02	4(6)	Pendellager -versetzbar- Ausf. B, LW-82	6425.17-3	
46	933D1645P	16(24)	6-ktschr. M 16x45 DIN 933-8.8		
"	980DV16P	16(24)	Sicherungsmutter VM 16 DIN 980-8		
47	1441D17	8(12)	Scheibe 17 DIN 1441 (nur bei Langlöchern)		
48	6439.25.04	2	Stützenrohr	6425.23-1	
49	6439.25.07	2	Gewindeverstellstück	6425.23-2	
50	1481D636	4	Spannhülse 6x36 DIN 1481		
51	4348.23.00	2	Bolzen $\varnothing$ 20x96		
52	6439.25.02	2	Steckstock	6425.23-4	

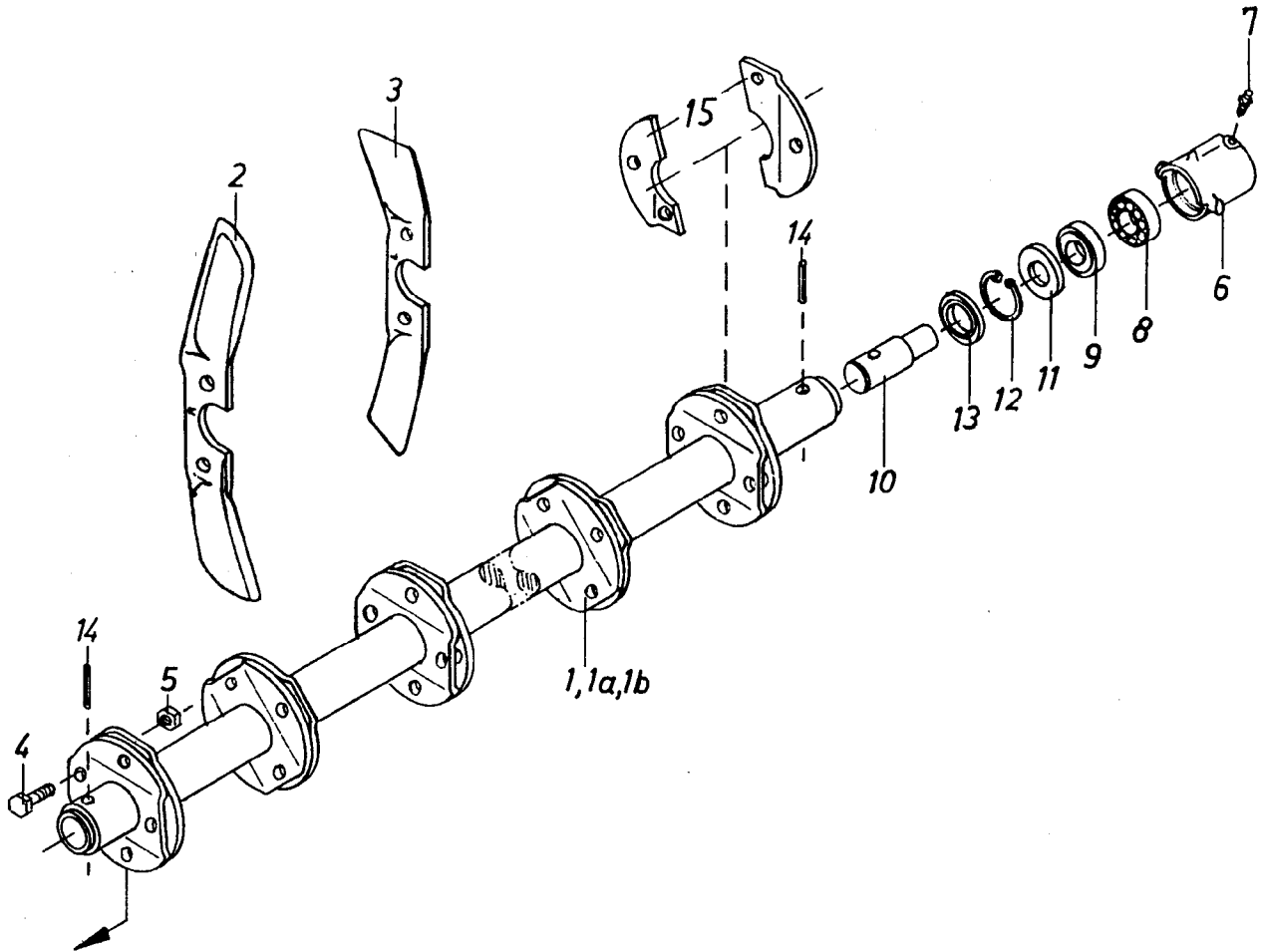

Gerätetyp: Messerrollegge MR 250, 290, 330, 370 Baureihe 2, 3

Bild-Nr.	Bestell-Nr.	Stück/e Gerät/ Baugr.	Ersatzteilbezeichnung	Alte Bestell-Nr.	ca. kg / Teil
1	6436.28.14		Messerwelle für 5 Messerkreuze 1x für MR 250 und MR 370, 5x für MR 330	6425.08-1	
1a	6436.28.10		Messerwelle für 6 Messerkreuze 3x für MR 250 und MR 290, 1x für MR 330, 5x für MR 370	6425.09-1	
1b	6439.98.00		Messerwelle für 7 Messerkreuze 1x für MR 290		
2	6439.26.01		Messer -rechts- SSG 37 R/V 22x für MR 250, 24x für MR 290, 32x für MR 330, 36x für MR 370	6425.08-2	
3	6439.26.02		Messer -links- SSG 37 L/V 24x für MR 250, 26x für MR 290, 30x für MR 330, 34x für MR 370	6425.08-3	
4	931D1235P		6-ktschr. M 12x35 DIN 931-8.8	92x für MR 250, 100x für MR 290, 124x für MR 330, 140x für MR 370	
5	980DV12P		Sicherungsmutter VM 12 DIN 980-8		
					08.90

Bild-Nr.	Bestell-Nr.	Stücke Gerät/ Baugr.	Ersatzteilbezeichnung	Alte Bestell-Nr.	ca. kg / Teil
			<u>Stückzahl pro Lager :</u>		
6	6436.31.01	1	Lagergehäuse LW-63	6425.11-1	
7	71412DA81	1	Schmiernippel AM 8x1 DIN 71412		
8	625D6204	1	Rillenkugellager 6204 DIN 625		
9	625D6204RS	1	Rillenkugellager 6204 RS DIN 625		
10	6436.31.02	1	Lagerbolzen	6425.11-2	
11	6436.30.05	1	Dichtscheibe	6313.57-2	
12	472D47175	1	Sicherungsring 47x1,75 DIN 472		
13	6436.30.04	1	Dichtring		
14	1481D1045 1481D645	1	Verbundstift 10x45 + 6x45 DIN 1481		
	<u>6436.31.00</u>	1	Lager komplett, Bild-Nr. 6 - 14	<u>6425.11</u>	} 8x für MR 250, 290 12x für MR 330, 370
	<u>6436.31.03</u>	1	Lagerbolzen mit Kugellagern komplett, Bild-Nr. 8,9,10	<u>6427.28</u>	
15	6436.28.06	1	Paar Messerhalter -geteilt- zum nachträglichen Anschweißen	6415.09	08.90

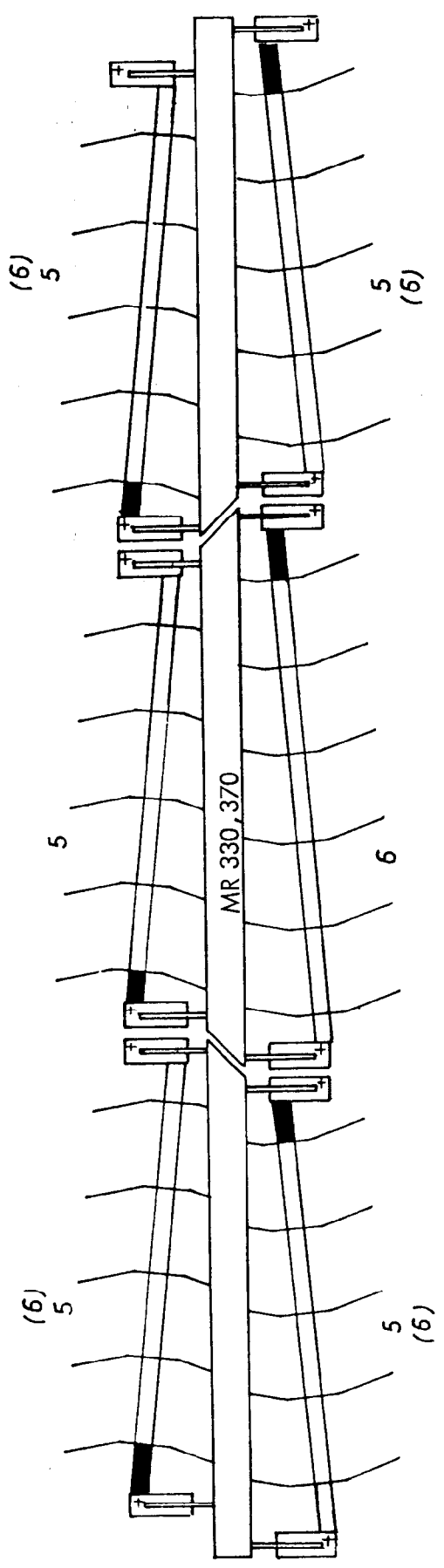

■ lange Enden

(...) Angaben gelten für MR 250 und MR 370

Fahrtrichtung →

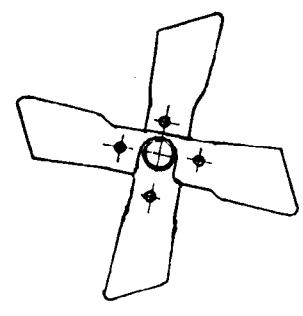

→ Fahrtrichtung

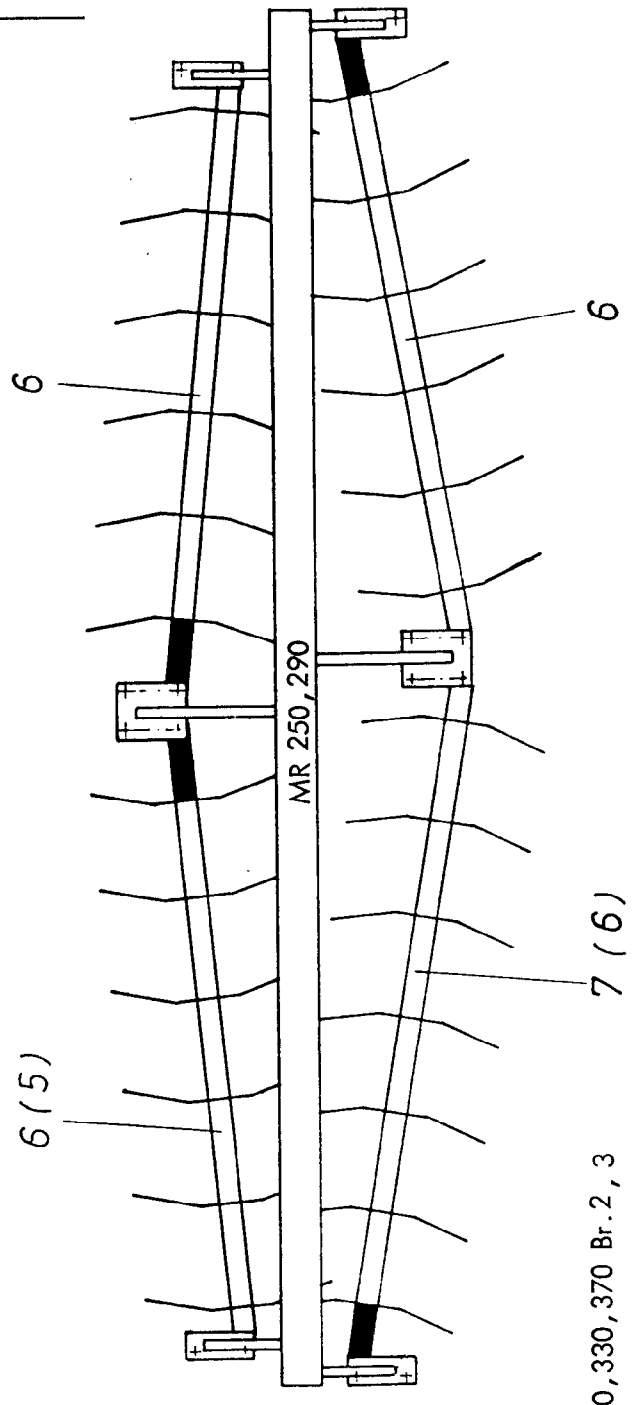

Messerrolle MR 250, 290, 330, 370 Br.2, 3

Messer und Messerwellenanordnung

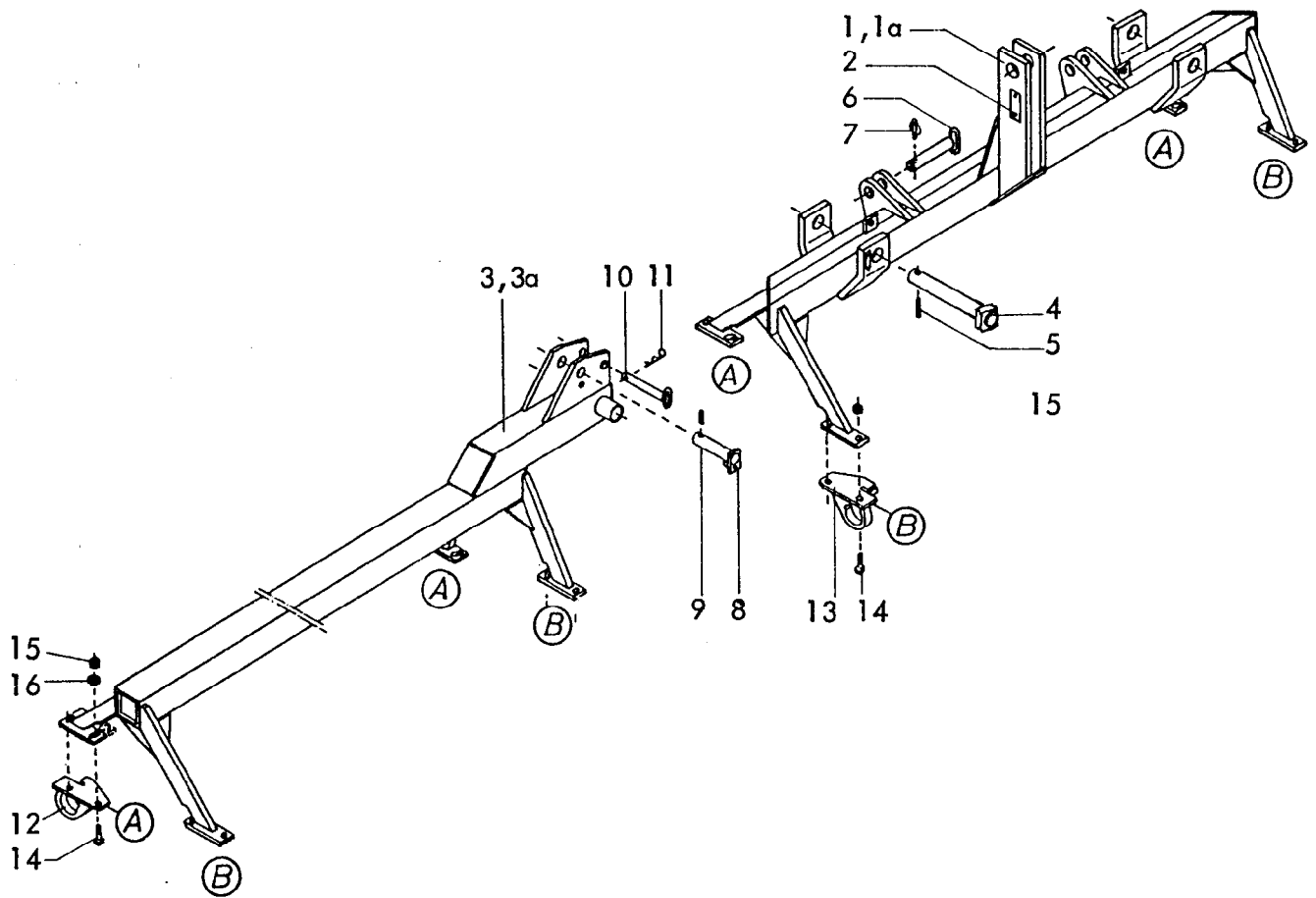

Gerätetyp: Messerrollegge 430 Br. 2 , 3

Bild-Nr.	Bestell-Nr.	Stücke Gerät/ Baugr.	Ersatzteilbezeichnung	Alte Bestell-Nr.	ca. kg /Teil
1	6439.96.00	1	Mittelrahmen		
2	4716.37.00	1	Typenschild SX-4	6405.01-2	
"	1476D410	2	Halbrundkerbnagel 4x10 DIN 1476		
3	6439.33.00	1	Seitenrahmen -links-		
3a	6439.34.00	1	Seitenrahmen -rechts-		
					08.90



8 Gerätetyp: Messerrollegge MR 430 Br.2 , 3

Bild-Nr.	Bestell-Nr.	Stücke Gerät/ Baugr.	Ersatzteilbezeichnung	Alte Bestell-Nr.	ca. kg / Teil
4	6439.94.00	2	Bolzen $\varnothing$ 40x282		
5	1481D1360	2	Spannstift 13x60 DIN 1481		
6	6439.05.09	2	Steckstock B 7		
7	6805.00.17	2	Klappstecker	4311.19	
8	2208.21.00	2	Zylinderbolzen		
9	1481D840	2	Spannstift 8x40 DIN 1481		
10	6439.25.02	2	Steckstock	6425.23-4	
11	4716.35.00	2	Federsteckstock BTB-4	6416.01-3	
12	6439.04.01	6	Pendellager -versetzbar- Ausf. A, LW-81	6425.17-2	
13	6439.04.02	6	Pendellager -versetzbar- Ausf. B, LW-82	6425.17-3	
14	933D1645P	24	6-ktschr. M 16x45 DIN 933-8.8		
15	980DV16P	24	Sicherungsmutter VM 16 DIN 980-8		
16	1441D17	12	Scheibe 17 DIN 1441 ( nur bei Langlöchern )		

08.90

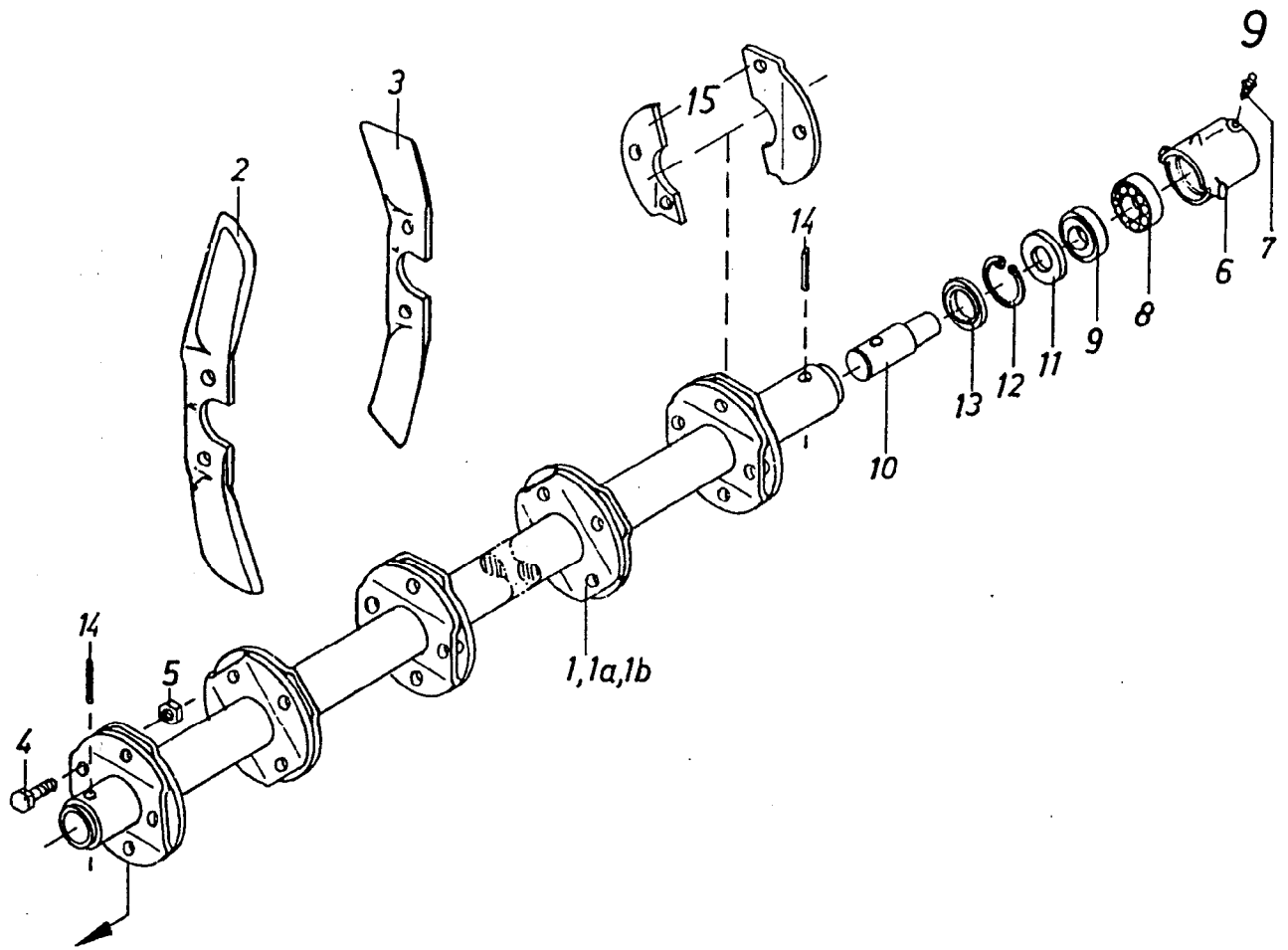

Gerätetyp: Messerrollegge MR 430 Br. 2,3

Bild-Nr.	Bestell-Nr.	Stücke Gerät/ Baugr.	Ersatzteilbezeichnung	Alte Bestell-Nr.	ca. kg/Teil
1	6436.28.10	4	Messerwelle für 6 Messerkreuze	6425.09-1	
1a	6439.98.00	1	Messerwelle für 7 Messerkreuze		
1b	6436.32.10	1	Messerwelle für 8 Messerkreuze		
2	6439.26.01	40	Messer -rechts- SSG-37 R/V	6425.08-2	
3	6439.26.02	38	Messer -links- SSG-37 L/V	6425.08-3	
4	931D1235P	156	6-ktschr. M 12x35 DIN 931-8.8		
5	980DV12P	156	Sicherungsmutter VM 12 DIN 980-8		08.90

10 Gerätetyp: Messerrollegge MR 430 Br. 2, 3

Bild-Nr.	Bestell-Nr.	Stückje Gerät/ Baugr.	Ersatzteilbezeichnung	Alle Bestell-Nr.	ca. kg/Teil
			Stückzahl pro Lager : (12x pro Gerät)		
6	6436.31.01	1	Lagergehäuse LW-63	6425.11-1	
7	71412DA81	1	Schmiernippel AM 8x1 DIN 71412		
8	625D6204	1	Rillenkugellager 6204 DIN 625		
9	625D6204RS	1	Rillenkugellager 6204 RS DIN 625		
10	6436.31.02	1	Lagerbolzen	6425.11-2	
11	6436.30.05	1	Dichtscheibe	6313.57-2	
12	472D47175	1	Sicherungsring 47x1,75 DIN 472		
13	6436.30.04	1	Dichtring		
14	1481D1045 1481D645	1	Verbundstift 10x45 + 6x45 DIN 1481		
	<u>6436.31.00</u>	1	Lager komplett, Bild-Nr. 6 - 14	<u>6425.11</u>	
	<u>6436.31.03</u>	1	Lagerbolzen mit Kugellagern komplett, Bild-Nr. 8,9,10	<u>6427.28</u>	
15	6436.28.06	1	Paar Messerhalter -geteilt- zum nachträglichen Anschweißen	6415.09	

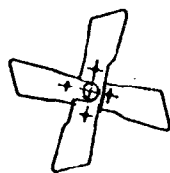
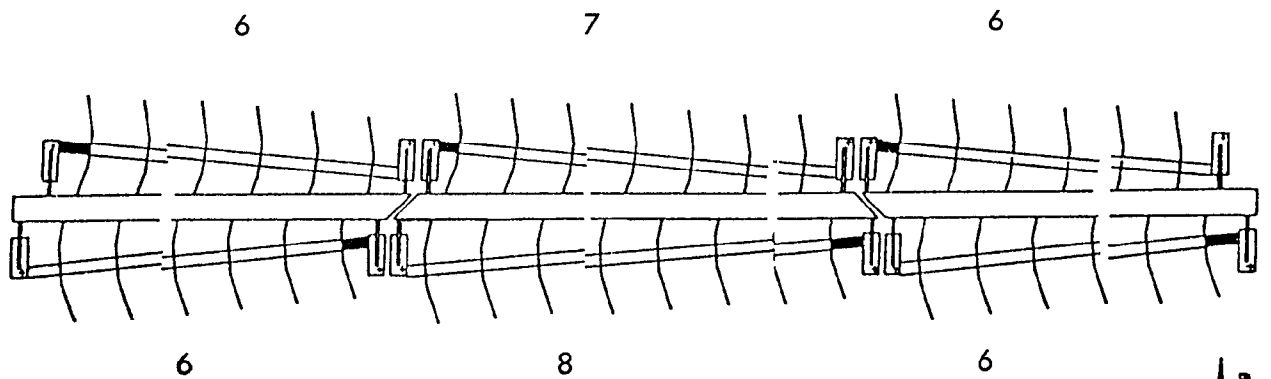

Fahrtrichtung

■ lange Enden

Messer und Messerwellenanordnung

Fabrikrichtung

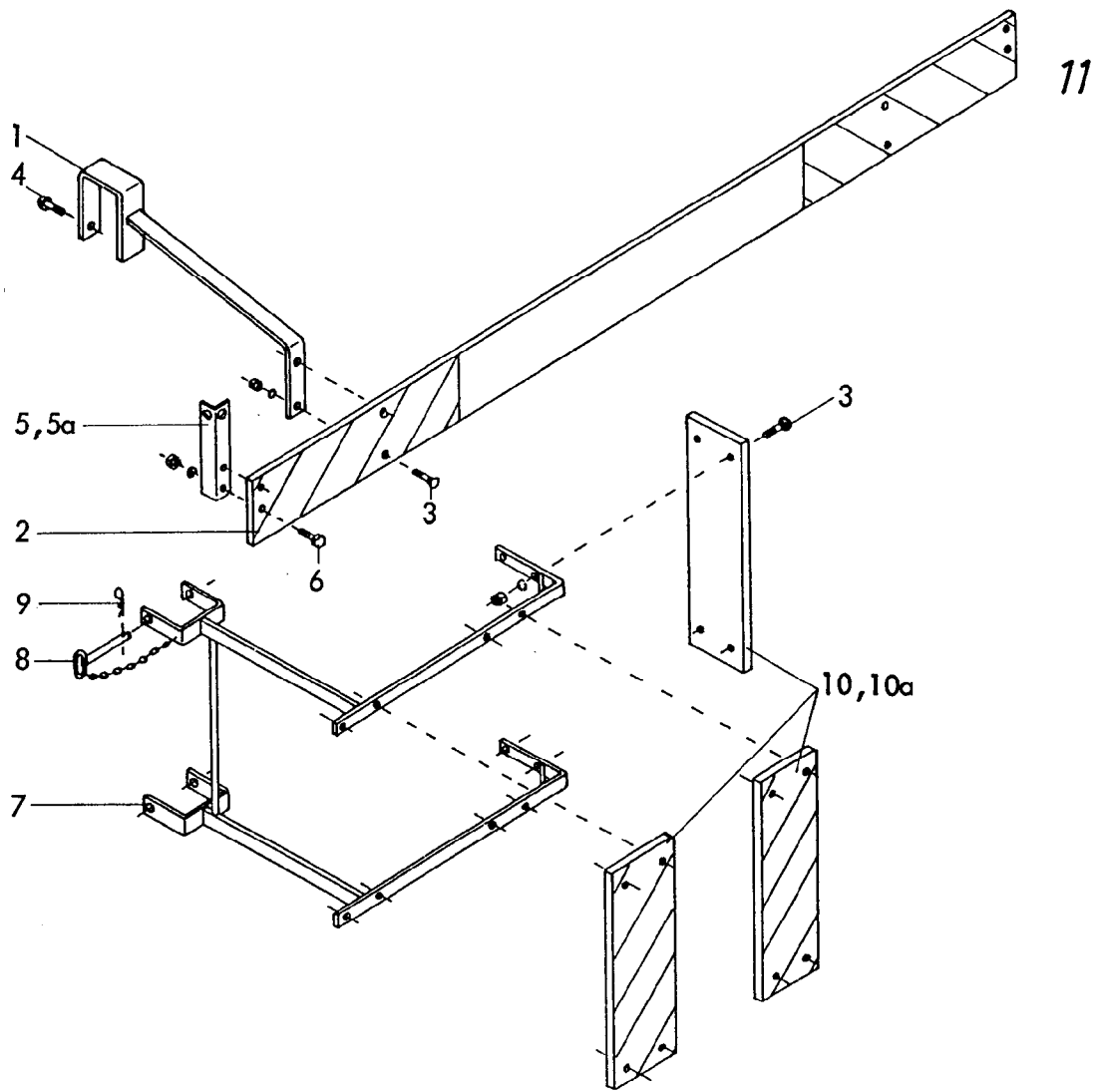

Gerätetyp: Messerrollegge MR

-Schutzbrett-

Bild-Nr.	Bestell-Nr.	Stück/Gerät/Baugr.	Ersatzteilbezeichnung	Alte Bestell-Nr.	ca. kg/Teil
1	6439.79.00	2	Halter		
2	6439.82.01	1	Schutzbrett -mitte-		
3	603D1050Mu	28	Senkschr. M 10x50 Mu DIN 603		
"	127DA10	28	Federring A 10 DIN 127		
4	558D1025	2	6-ktschr. M 10x25 DIN 558		
5	6439.82.02	1	Leuchtenhalter -links-		
5a	6439.82.03	1	Leuchtenhalter -rechts-		
6	601D830Mu	4	6-ktschr. M 8x30 Mu DIN 601		
"	127DA8	4	Federring A 8 DIN 127		
7	6439.80.00	2	Halter		
8	6436.62.01	2	Steckstock		
9	4716.35.00	2	Federsteckstock BTB-4	6416.01-3	
10	6439.81.03	3	Schutzbrett -seitlich links-		
10a	6439.81.04	3	Schutzbrett -seitlich rechts-		
	<u>6439.81.00</u>	1	Schutzbrett komplett, Bild-Nr. 1 - 10a		09.84

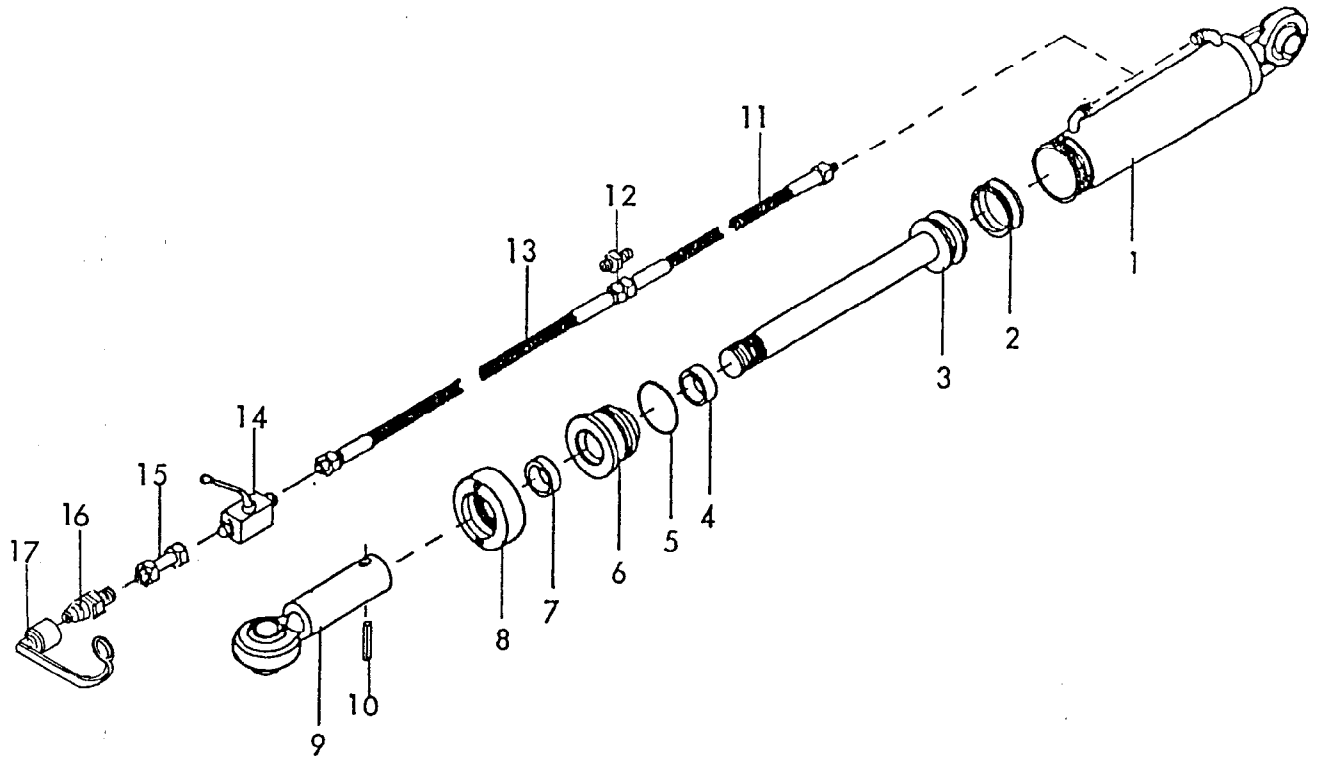

Gerätetyp: Klappzylinder Ø 65

MR 430

Bild-Nr.	Bestell-Nr.	Stück/Gerät/Baugr.	Ersatzteilbezeichnung	Alte Bestell-Nr.	ca. kg/Teil
1	8135.09.00	1	Zylinderrohr kpl.		
2	8126.00.01	1	Kolbendichtung (doppeltw.) D 20 WO 65/50x18	8122.01-2	
3	8135.08.00	1	Kolbenstange mit Kolben		
4	8129.00.02	1	Nutring VN 35-110	8106.02-4	
5	8126.00.03	1	O - Ring OR 57x5	8122.01-4	
6	8133.00.01	1	Zylinderkopf		
7	8129.00.03	1	Abstreifer AS 35-45-7/10	8105.02-5	
8	8126.06.00	1	Überwurfmutter	8122.01-6	
9	8135.18.00	1	Kugelkopf		
10	1481D845	1	Spannhülse 8x45 DIN 1481		
	<u>8135.19.00</u>	1	Zylinder Ø 65 -doppeltwirkend- komplett, Bild-Nr. 1 - 10		
	<u>8135.00.02</u>	1	Satz Dichtungen komplett, Bild-Nr. 2,4,5,7		
11	4716.46.06	2	Hydraulikschlauch 1000 lg.	8102.06-6	
12	4716.52.13	2	Gerade Verschraubung G 12-L	8101.06-4	
13	6241.41.10	2	Hydraulikschlauch 3500 lg.		
14	4716.46.05	1	Blockkugelhahn	8116.03-2	
15	4716.53.05	1	Hydraulikrohr 40 lg. kpl.	8101.06-6	
16	8132.01.00	2	Kupplungsstecker nach ISO 5675	8101.02	
17	8132.02.00	2	Staubschutzkappe		