

6439
Messerrollegge MR 250, 290,
330, 370, 430 Baureihe I
09.84

2 Gerätetyp: Messerrollegge MR 250, 290, 330, 370

Bild-Nr.	Bestell-Nr.	Stück je Gerät/Baugr.	Ersatzteilbezeichnung	Alte Bestell-Nr.	ca. kg/Teil	
1	6439.06.00	1	Anbaurahmen			
2	6435.10.00	2	Anschlagwinkel für MR 250-370	6313.69		
2a	6332.42.00	2	Anschlagwinkel für MR 430			
3	6435.00.04	2	Lasche	6319.09-2		
4	931D20150P	4	6-ktschr. M 20x150 DIN 931-8.8			
"	934D20P	4	6-ktmu. M 20 DIN 934-8			
"	936D20P	4	6-ktmu. M 20 DIN 936-8			
5	931D20220P	2	6-ktschr. M 20x220 DIN 931-8.8			
"	127DB20	2	Federring B 20 DIN 127			
"	934D20P	2	6-ktmu. M 20 DIN 934-8			
6	6439.08.15	1	Spindellager Ø 40x110	6425.02-1		
7	6439.08.04	1	Spindelkurbel	6425.02-2		
8	1481D840	1	Spannhülse 8x40 DIN 1481			
9	6439.08.12	1	Spindel	6425.02-5		
	<u>6439.08.18</u>	1	Spindelkurbel komplett, Bild-Nr. 7-9			
10	6439.08.03	2	Drucklager KRSA 30/26	6425.02-4		
11	6439.08.01		Scheibe (je nach Bedarf)	4509.12-4		
12	6439.08.02	6	Tellerfeder 70x24,5x3,5	6425.02-9		
13	6439.08.08	1	Spindelbügel	6425.02-3		
14	6241.14.10	2	Druckfeder	6233.03-2		
15	1481D640	1	Spannhülse 6x40 DIN 1481			
16	7509.00.02	1	Spindelmutter	4509.12-5		
17	1441D42	4	Scheibe 42 DIN 1441			
18	6439.10.00	1	Spindelrohr	6425.02-6		
19	4716.38.00	2	Schmiernippel H 1 8x1	6312.04-6		
20	7509.11.01	1	Spindelmutter MF-624	4507.03-2		
21	1481D636	1	Spannhülse 6x36 DIN 1481			
22	6439.09.02	1	Stellspindel	6425.02-8		
	<u>6439.09.04</u>	1	Stellspindel komplett, Bild-Nr. 20 - 22			
23	6439.09.01	1	Spindellager	6425.02-7		
24	6439.07.00	1	Zwischenrahmen			
25	6805.00.17	4	Klappstecker	4311.19		
26	4716.37.00	1	Typenschild	6405.01-2		
27	1476D410	2	Halbrundkerbnagel 4x10 DIN 1476			09.84

Bild-Nr.	Bestell-Nr.	Stücke Gerät/ Baugr.	Ersatzteilbezeichnung	Alte Bestell-Nr.	ca. kg / Teil
28	6439.11.00	1	Rahmen für MR 250	6425.17-1	
29	6439.15.00	1	Rahmen für MR 290	6425.18-1	
30	6439.16.00	1	Mittelrahmen für MR 330, 370	6425.19-1	
31	6439.22.01	1	Seitenrahmen -rechts- für MR 330	6425.19-2	
32	6439.19.01	1	Seitenrahmen -links- für MR 330	6425.19-3	
31a	6439.22.02	1	Seitenrahmen -rechts- für MR 370	6425.20-1	
32a	6439.19.02	1	Seitenrahmen -links- für MR 370	6425.20-2	
33	6439.05.04	2	Gelenkbolzen B 3, \varnothing 30x250	6425.06-4	
34	6439.01.01	2	Bolzensicherung	6418.01-7	
35	1481D1050	2	Spannhülse 10x50 DIN 1481		
36	6439.05.01	2	Federhalterbolzen B 1, \varnothing 20x95	6425.06-5	
37	1481D530	2	Spannhülse 5x30 DIN 1481		
38	6439.23.00	2	Federhalter -unten-	6425.06-6	
39	6435.25.01	4	Zugfeder	6425.06-7	
40	6439.24.00	2	Federhalter -oben-		
40a	6439.25.10	2	Distanzrohr		
41	555D24	2	6-ktmu. M 24 DIN 555		
42	6439.05.02	2	Steckbolzen	6425.06-9	
43	4716.35.00	4	Federsteckstock BTB-4	6416.01-3	
44	6439.04.01	4(6)	Pendellager -versetzbar- Ausf. A, LW-81	6425.17-2	
45	6439.04.02	4(6)	Pendellager -versetzbar- Ausf. B, LW-82	6425.17-3	
46	933D1645P	16(24)	6-ktschr. M 16x45 DIN 933-8.8		
"	980DV16P	16(24)	Sicherungsmutter VM 16 DIN 980-8		
47	1441D17	8(12)	Scheibe 17 DIN 1441 (nur bei Langlöchern)		
48	6439.25.04	2	Stützenrohr	6425.23-1	
49	6439.25.07	2	Gewindeverstellstück	6425.23-2	
50	1481D636	4	Spannhülse 6x36 DIN 1481		
51	6439.25.01	2	Bolzen \varnothing 20x80	6425.23-3	
52	6439.25.02	2	Steckstock	6425.23-4	

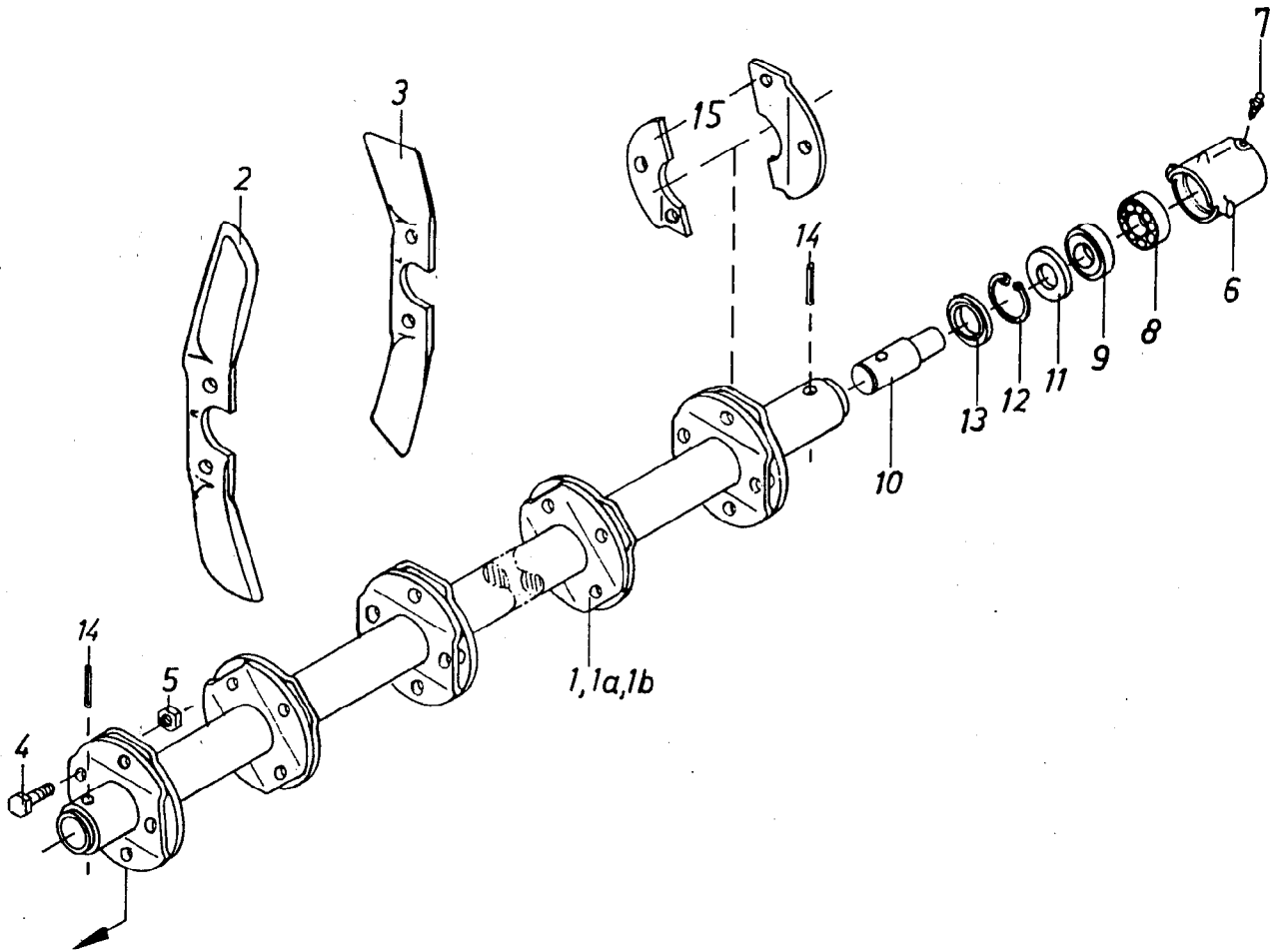

Gerätetyp: Messerrollegge MR 250, 290, 330, 370 Baureihe 1

Bild-Nr.	Bestell-Nr.	Stück/Gerät/Baugr.	Ersatzteilbezeichnung	Alle Bestell-Nr.	ca. kg/Teil
1	6436.28.14		Messerwelle für 5 Messerkreuze 1x für MR 250 und MR 370, 5x für MR 330	6425.08-1	
1a	6436.28.10		Messerwelle für 6 Messerkreuze 3x für MR 250 und MR 290, 1x für MR 330, 5x für MR 370	6425.09-1	
1b	6436.28.03		Messerwelle für 7 Messerkreuze 1x für MR 290	6425.13-1	
2	6439.26.01		Messer -rechts- SSG 37 R/V 22x für MR 250, 24x für MR 290, 32x für MR 330, 36x für MR 370	6425.08-2	
3	6439.26.02		Messer -links- SSG 37 L/V 24x für MR 250, 26x für MR 290, 30x für MR 330, 34x für MR 370	6425.08-3	
4	931D1235P		6-ktschr. M 12x35 DIN 931-8.8	92x für MR 250, 100x für MR 290, 124x für MR 330, 140x für MR 370	
5	980DV12P		Sicherungsmutter VM 12 DIN 980-8		

Bild-Nr.	Bestell-Nr.	Stück Gerät/ Baugr.	Ersatzteilbezeichnung	Alte Bestell-Nr.	ca. kg / Teil
			<u>Stückzahl pro Lager :</u>		
6	6436.31.01	1	Lagergehäuse LW-63	6425.11-1	
7	6436.30.06	1	Schmiernippel H 1 8x1 (Ulrichskötter)	6425.11-3	
8	625D6204	1	Rillenkugellager 6204 DIN 625		
9	625D6204RS	1	Rillenkugellager 6204 RS DIN 625		
10	6436.31.02	1	Lagerbolzen	6425.11-2	
11	6436.30.05	1	Dichtscheibe	6313.57-2	
12	472D47175	1	Sicherungsring 47x1,75 DIN 472		
13	6436.30.04	1	Dichtring		
14	1481 D1045 1481 D645	1	Verbundstift 10x45 + 6x45 DIN 1481		
	<u>6436.31.00</u>	1	Lager komplett, Bild-Nr. 6 - 14	<u>6425.11</u>	8x für MR 250, 290 12x für MR 330, 370
	<u>6436.31.03</u>	1	Lagerbolzen mit Kugellagern komplett, Bild-Nr. 8,9,10	<u>6427.28</u>	
15	6436.28.05	1	Paar Messerhalter -geteilt- zum nachträglichen Anschweißen	6415.09	
					02.80

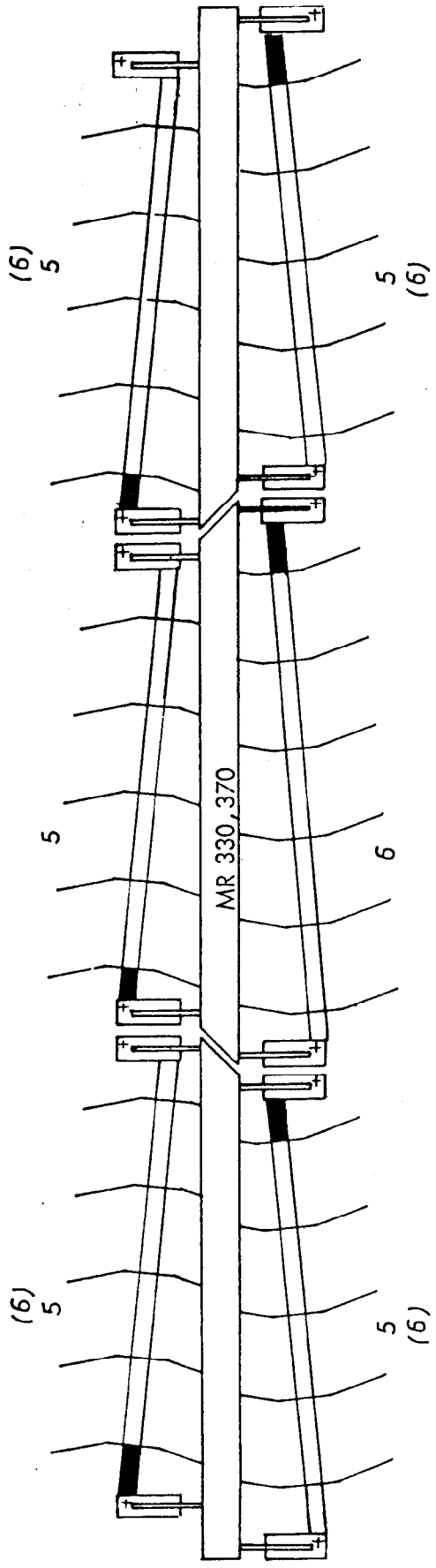

■ lange Enden

(...) Angaben gelten für MR 250 und MR 370

Fahrtrichtung →

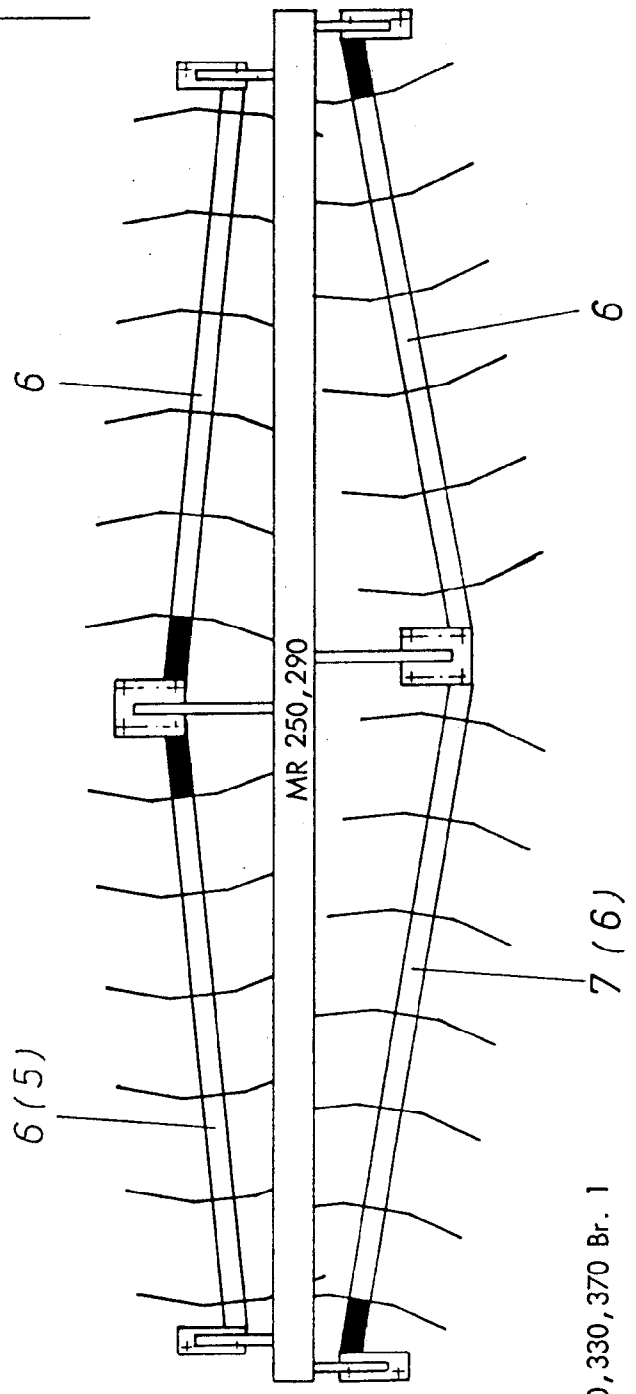
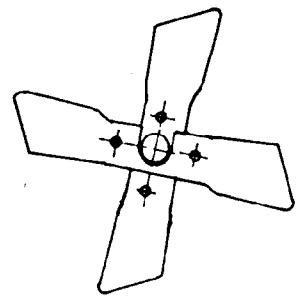

Messerrolle MR 250, 290, 330, 370 Br. 1

Messer und Messerwellenanordnung

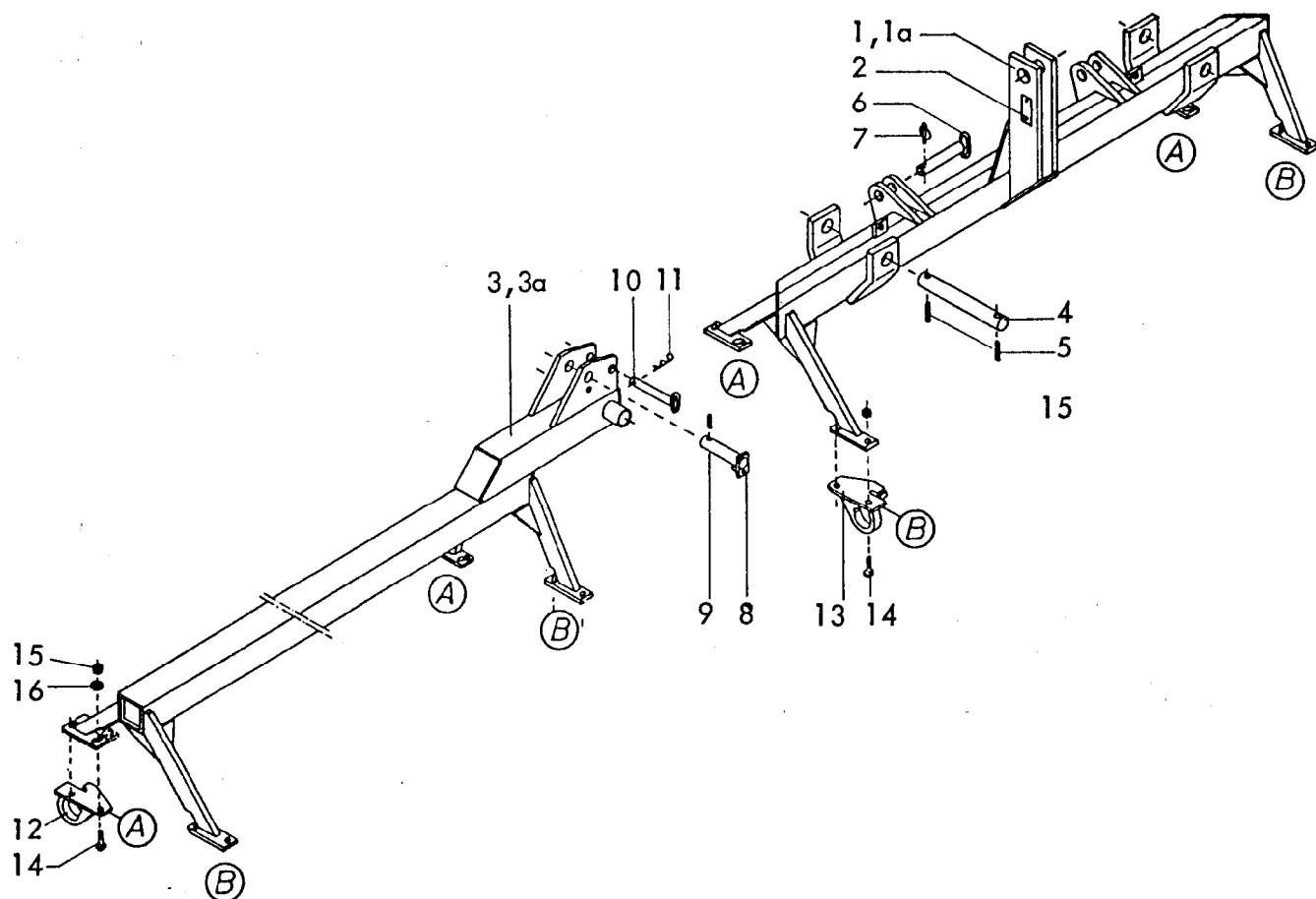

Gerätetyp: Messerrollegge 430 Br.1

Bild-Nr.	Bestell-Nr.	Stück Gerät/ Baugr.	Ersatzteilbezeichnung	Alte Bestell-Nr.	ca. kg / Teil	
1	6439.59.00	1	Mittelrahmen			
2	4716.37.00	1	Typenschild SX-4	6405.01-2		
"	1476D410	2	Halbrundkerbnagel 4x10 DIN 1476			
3	6439.33.00	1	Seitenrahmen -links-			
3a	6439.34.00	1	Seitenrahmen -rechts-			

8 Gerätetyp: Messerrollegge MR 430 Br.1

Bild-Nr.	Bestell-Nr.	Stück Gerät/ Baugr.	Ersatzteilbezeichnung	Alte Bestell-Nr.	ca. kg/Teil
4	6439.05.07	2	Bolzen Ø 40x305, B 5		
5	1481D1360	4	Spannstift 13x60 DIN 1481		
6	6439.05.09	2	Steckstock B 7		
7	6805.00.17	2	Klappstecker	4311.19	
8	2208.21.00	2	Zylinderbolzen		
9	1481D840	2	Spannstift 8x40 DIN 1481		
10	6439.25.02	2	Steckstock	6425.23-4	
11	4716.35.00	2	Federsteckstock BTB-4	6416.01-3	
12	6439.04.01	6	Pendellager -versetzbar- Ausf. A, LW-81	6425.17-2	
13	6439.04.02	6	Pendellager -versetzbar- Ausf. B, LW-82	6425.17-3	
14	933D1645P	24	6-ktschr. M 16x45 DIN 933-8.8		
15	980DV16P	24	Sicherungsmutter VM 16 DIN 980-8		
16	1441D17	12	Scheibe 17 DIN 1441 (nur bei Langlöchern)		

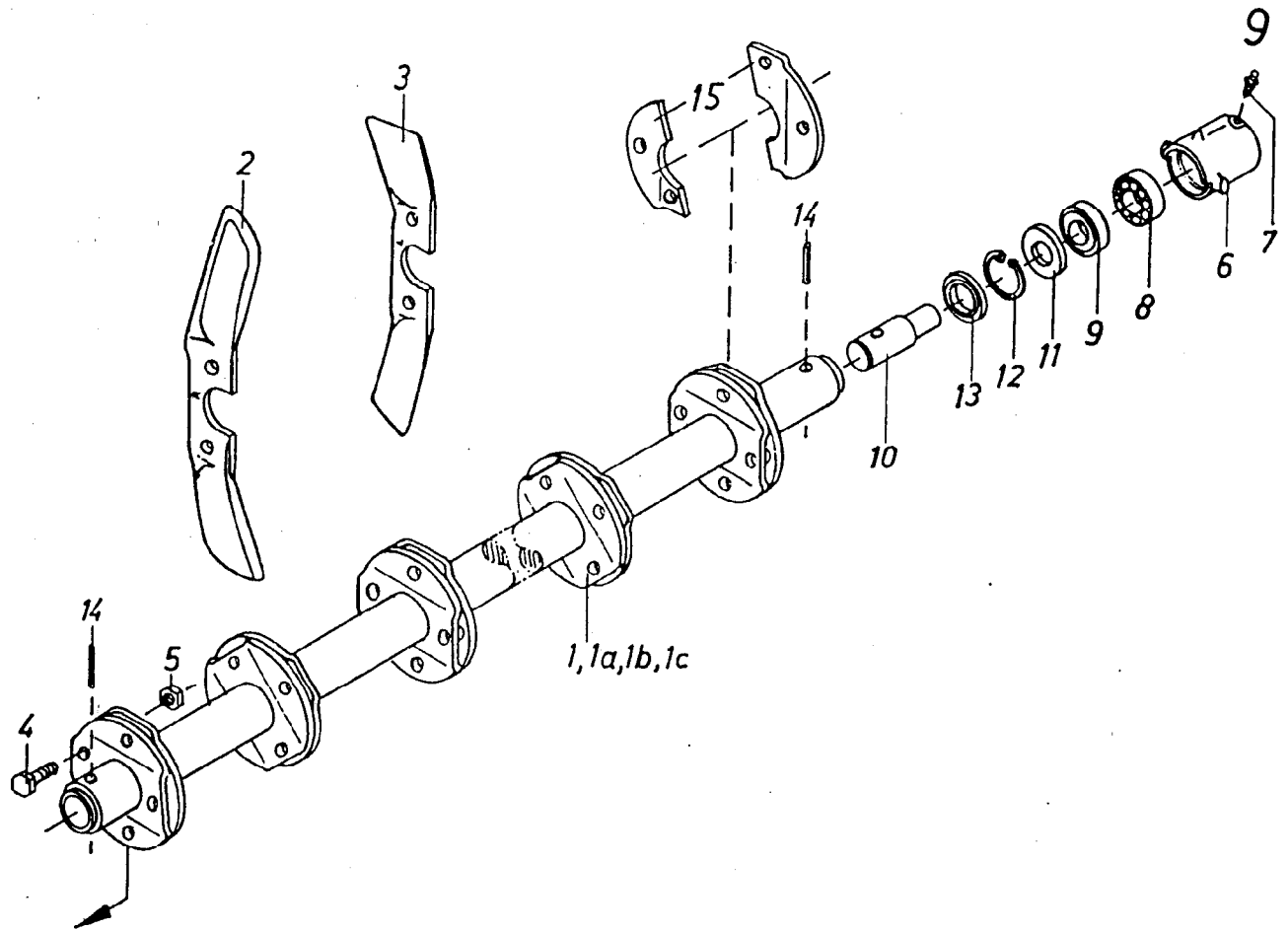

Gerätetyp: Messerrollegge MR 430 Br.1

Bild-Nr.	Bestell-Nr.	Stücke Gerät/ Baugr.	Ersatzteilbezeichnung	Alte Bestell-Nr.	ca. kg / Teil
1	6436.28.10	4	Messerwelle für 6 Messerkreuze	6425.09-1	
1a	6436.28.03	1	Messerwelle für 7 Messerkreuze	6425.13-1	
1b	6436.32.10	1	Messerwelle für 8 Messerkreuze		
2	6439.26.01	40	Messer -rechts- SSG-37 R/V	6425.08-2	
3	6439.26.02	38	Messer -links- SSG-37 L/V	6425.08-3	
4	931D1235P	156	6-kschr. M 12x35 DIN 931-8.8		
5	980DV12P	156	Sicherungsmutter VM 12 DIN 980-8		

10 Gerätetyp: Messerrollegge MR 430 Br.1

Bild-Nr.	Bestell-Nr.	Stücke Gerät/ Baugr.	Ersatzteilbezeichnung	Alle Bestell-Nr.	ca. kg / Teil
Stückzahl pro Lager : (12x pro Gerät)					
6	6436.31.01	1	Lagergehäuse LW-63	6425.11-1	
7	6436.30.06	1	Schmiernippel H 1 8x1 (Ulrichskötter)	6425.11-3	
8	625D6204	1	Rillenkugellager 6204 DIN 625		
9	625D6204RS	1	Rillenkugellager 6204 RS DIN 625		
10	6436.31.02	1	Lagerbolzen	6425.11-2	
11	6436.30.05	1	Dichtscheibe	6313.57-2	
12	472D47175	1	Sicherungsring 47x1,75 DIN 472		
13	6436.30.04	1	Dichtring		
14	1481D1045 1481D645	1	Verbundstift 10x45 + 6x45 DIN 1481		
	<u>6436.31.00</u>	1	Lager komplett, Bild-Nr. 6 - 14	<u>6425.11</u>	
	<u>6436.31.03</u>	1	Lagerbolzen mit Kugellagern komplett, Bild-Nr. 8,9,10	<u>6427.28</u>	
15	6436.28.05	1	Paar Messerhalter -geteilt- zum nachträglichen Anschweißen	6415.09	

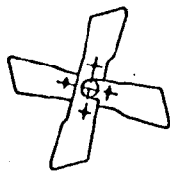
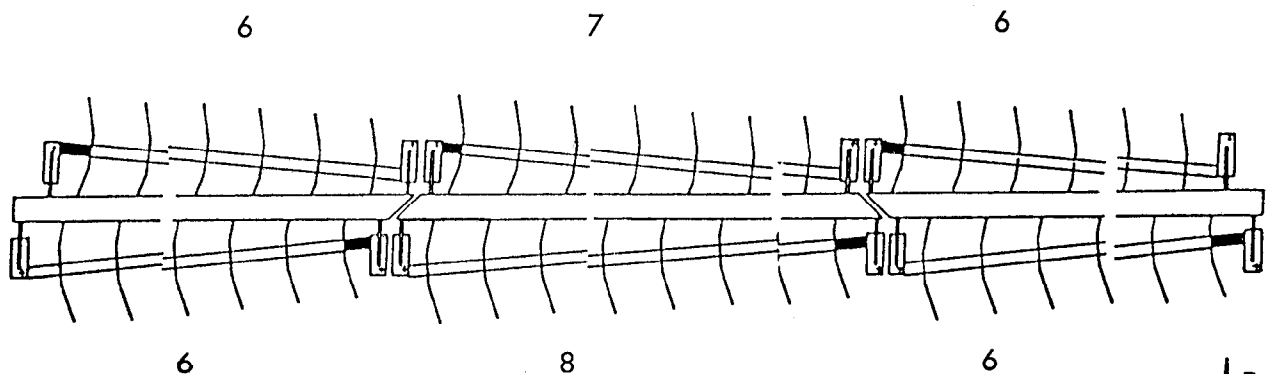

Fahrtrichtung

■ lange Enden

Messer und Messerwellenanordnung

Fahrtrichtung

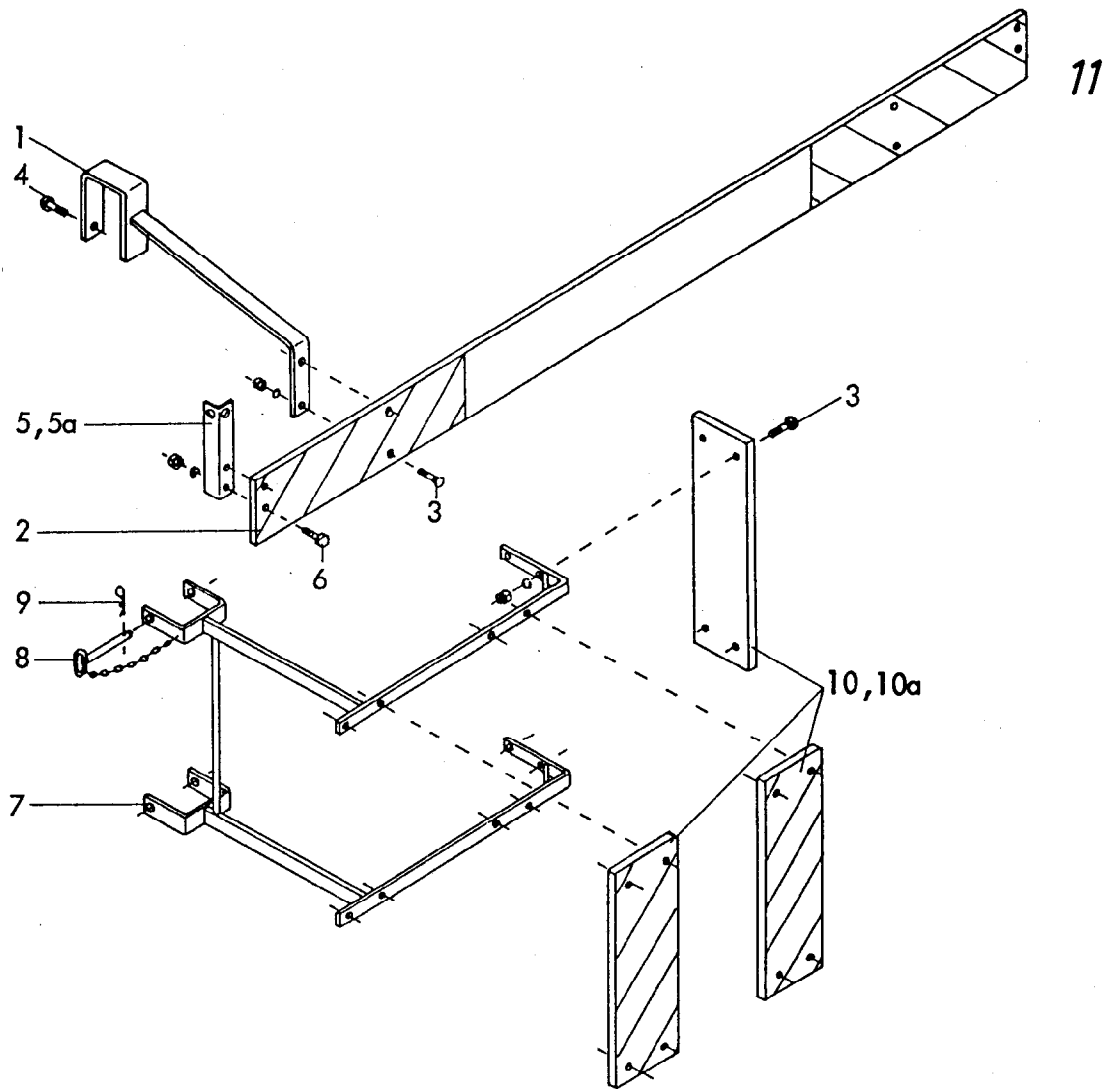

Gerätetyp: Messerrollegge MR

-Schutzbrett-

Bild-Nr.	Bestell-Nr.	Stück/ Gerät/ Baugr.	Ersatzteilbezeichnung	Alle Bestell-Nr.	ca. kg / Teil
1	6439.79.00	2	Halter		
2	6439.82.01	1	Schutzbrett -mitte-		
3	603D1050Mu	28	Senkschr. M 10x50 Mu DIN 603		
"	127DA10	28	Federring A 10 DIN 127		
4	558D1025	2	6-ktschr. M 10x25 DIN 558		
5	6439.82.02	1	Leuchtenhalter -links-		
5a	6439.82.03	1	Leuchtenhalter -rechts-		
6	601D830Mu	4	6-ktschr. M 8x30 Mu DIN 601		
"	127DA8	4	Federring A 8 DIN 127		
7	6439.80.00	2	Halter		
8	6436.62.01	2	Steckstock		
9	4716.35.00	2	Federsteckstock BTB-4	6416.01-3	
10	6439.81.03	3	Schutzbrett -seitlich links-		
10a	6439.81.04	3	Schutzbrett -seitlich rechts-		
	<u>6439.81.00</u>	1	Schutzbrett komplett, Bild-Nr. 1 - 10a		09.84

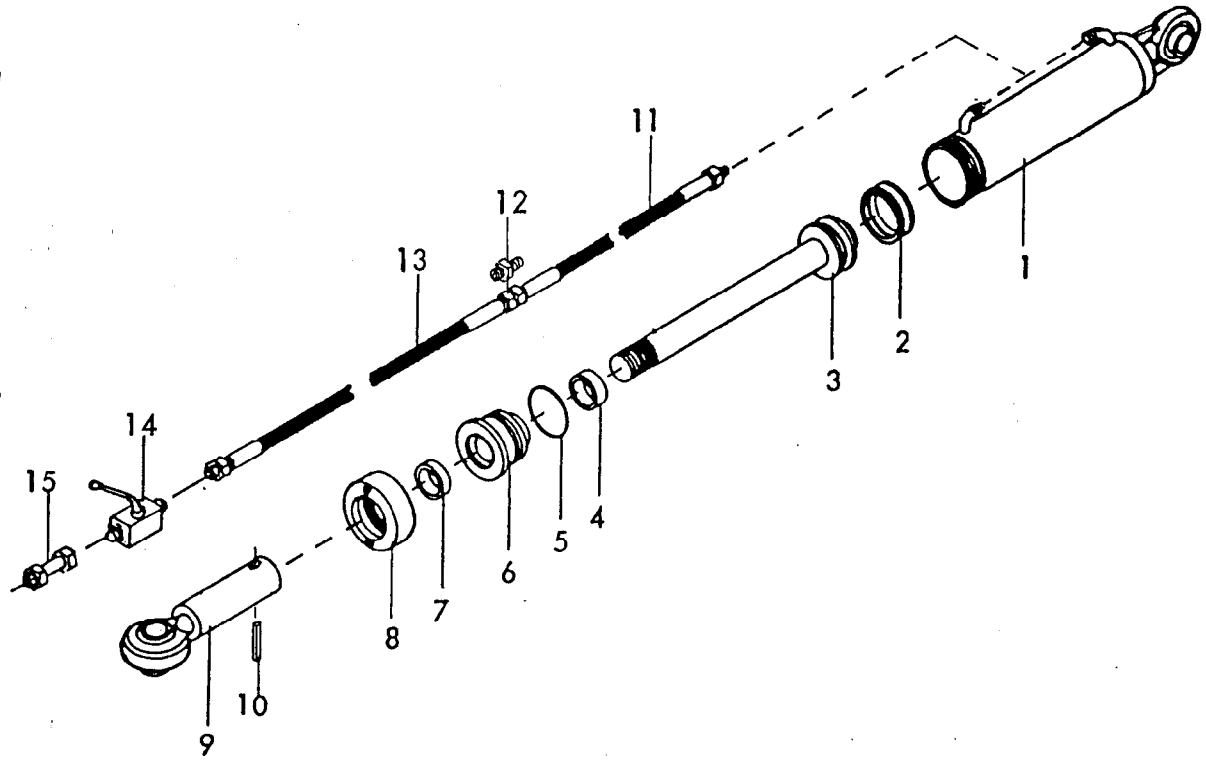

Gerätetyp: Klappzylinder Ø 65

MR 430

Bild-Nr.	Bestell-Nr.	Stück/Gerät/Baugr.	Ersatzteilbezeichnung	Alte Bestell-Nr.	ca. kg/Teil
1	8135.09.00	1	Zylinderrohr kpl.		
2	8126.00.01	1	Kolbendichtung (doppeltw.) D 20 WO 65/50x18	8122.01-2	
3	8135.08.00	1	Kolbenstange mit Kolben		
4	8129.00.02	1	Nutring VN 35-110	8106.02-4	
5	8126.00.03	1	O - Ring OR 57x5	8122.01-4	
6	8133.00.01	1	Zylinderkopf		
7	8129.00.03	1	Abstreifer AS 35-45-7/10	8105.02-5	
8	8126.06.00	1	Überwurfmutter	8122.01-6	
9	8135.18.00	1	Kugelkopf		
10	1481D845	1	Spannhülse 8x45 DIN 1481		
	<u>8135.19.00</u>	1	Zylinder Ø 65 -doppeltwirkend- komplett, Bild-Nr. 1 - 10		
	<u>8135.00.02</u>	1	Satz Dichtungen komplett, Bild-Nr. 2, 4, 5, 7		
11	4716.46.06	2	Hydraulikschlauch 1000 lg.	8102.06-6	
12	4716.52.13	2	Gerade Verschraubung G 12-L	8101.06-4	
13	6241.41.10	2	Hydraulikschlauch 3500 lg.		
14	4716.46.05	1	Blockkugelhahn	8116.03-2	
15	4716.52.05	1	Hydraulikrohr 40 lg. knl	8101.06-6	09.84



Betriebsanleitung und Ersatzteilliste

Messerrolleggen

MR 250-430

Baureihe 1

Bei Ersatzteilbestellungen bitte Rückseite beachten!

RABEWERK



Wichtig bei Ersatzteilbestellungen:

Bitte machen Sie bei jeder Bestellung folgende Angaben:

1. Gerätetype (auf Typenschild eingeschlagen).
2. Maschinenummer (auf Typenschild und Rahmen eingeschlagen).

RABE  WERK <small>GmbH + Co. D-49152 Bad Essen</small>	
Typ	
Nr.	Kontrolle

▲
Typenschild

3. Bestellnummer oder, falls hinter der entsprechenden Bildnummer keine Bestellnummer angegeben ist, die Lagernummer bzw. die DIN-Nummer mit den dazugehörigen Maßen. Wünschen Sie den Bezug kompletter Baugruppen, so geben Sie bitte die unterstrichene Bestellnummer an.
4. Die gewünschte Stückzahl der zu liefernden Ersatzteile.

RABE WERK

GmbH + Co., Landmaschinenfabrik, D-49152 Bad Essen

Telefon: (05472) 7710 · Telex: 941617 · Telefax: (05472) 771190