

Ersatzteilliste

Scheibeneggen

Steinadler C, CFR(M) Br. 2

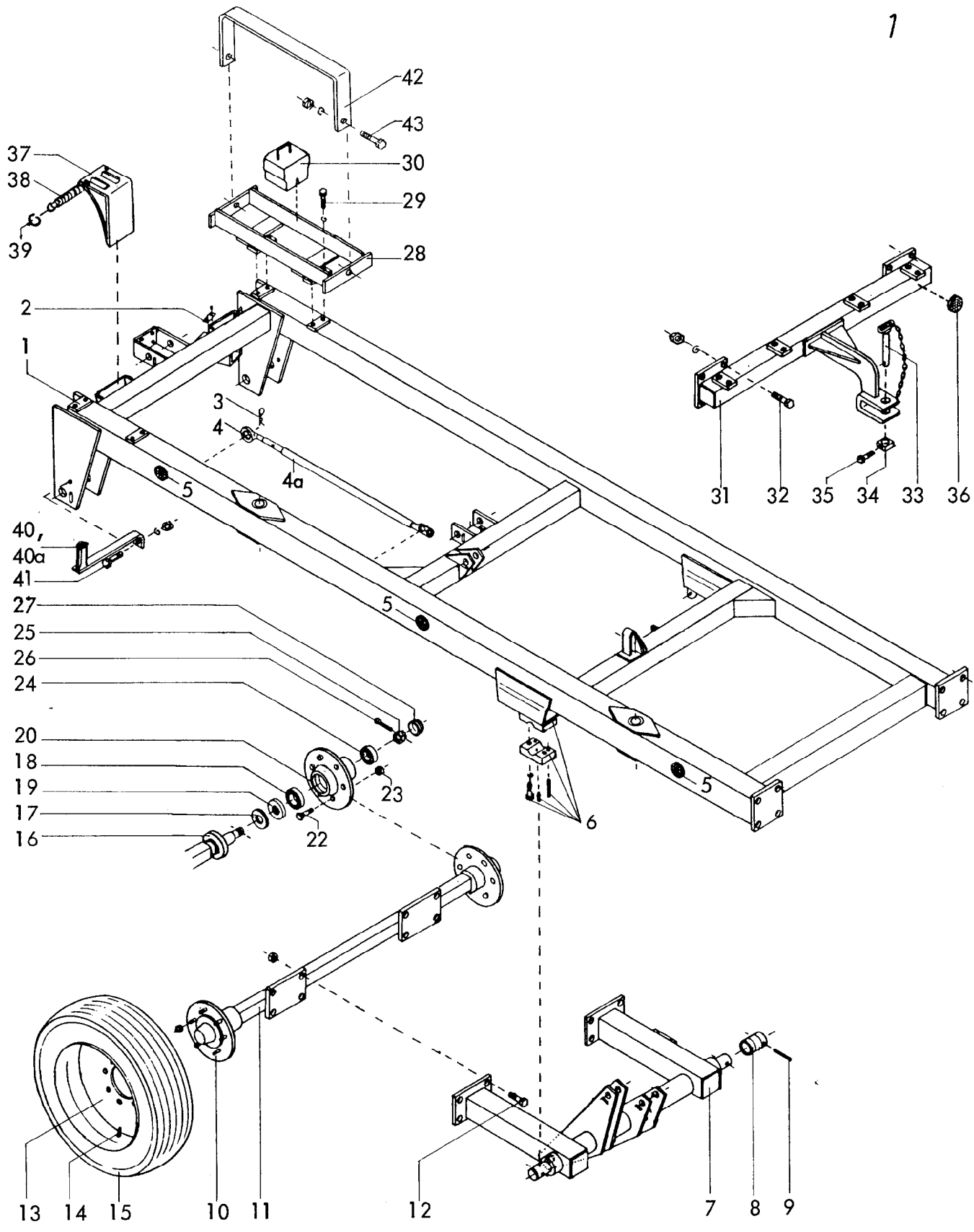



6442
Steinadler C 24,30,36,40,44, CFR(M) 28,32,36,40,44 Baureihe 2
09.86

2 Gerätetyp: Steinadler C 24,30,36,40,44 , CFR(M) 28,32,36,40,44 Baureihe 2

| Bild-Nr. | Bestell-Nr. | Stücke Gerät/ Baugr. | Ersatzteilbezeichnung | Alte Bestell-Nr. | ca. kg / Teil |
|----------|------------------------|----------------------------|---|------------------|------------------|
| 1 | 6442.15.00 | 1 | Rahmen | 6405.01-2 | |
| 2 | 4716.37.00 | 1 | Typenschild SX-4 | | |
| " | 1476D410 | 2 | Halbrundkerbnagel 4x10 DIN 1476 | 6416.01-3 | |
| 3 | 8404.19.00 | 1 | Federsteckstock BTB-6 | | |
| 4 | 6431.13.01 | 1 | Ringschlüssel 46 -gekröpft- | | |
| 4a | 6431.13.02 | 1 | Doppelringschlüssel 30/36 | | |
| | <u>6431.13.00</u> | 1 | Ringschlüssel komplett, Bild-Nr.4,4a | 6424.01 | |
| 5 | 6440.00.04 | 6 | Rückstrahler -gelb- | 6312.04-7 | |
| " | 84D516V | 6 | Zylinderschraube M 5x16 DIN 84-5.8 | | |
| 6 | <u>6432.05.00</u> | 2 | Hubwellenlager komplett mit | | |
| " | 931D2490P | 4 | 6-ktschr. M 24x90 DIN 931-8.8 | | |
| " | 127DB24 | 4 | Federring B 24 DIN 127 | | |
| " | 1481D870 1481D536 > | 4 | Verbundstift 8x70 + 2x 5x36 DIN 1481 | | |
| " | 4716.43.00 | 2 | Schmiernippel H 2 8x1 | | |
| 7 | 6442.20.06 | 1 | Hubwelle | | |
| 8 | 6432.00.04 | 2 | Lagerbuchse | | |
| 9 | 1481D650 | 2 | Spannhülse 6x50 DIN 1481 | | |
| 10 | <u>6442.96.00</u> | 1 | Laufachse komplett mit Radnabe und Lagerung | | |
| 11 | 6442.96.01 | 1 | Laufachse (Achskörper) | | |
| 12 | 931D2065P | 8 | 6-ktschr. M 20x65 DIN 931-8.8 | | |
| " | 980DV20P | 8 | 6-ktmu. VM 20 DIN 980-8 | | |
| 13 | 6432.00.07 | 2 | Felge 11x18 Super | | |
| 14 | 6432.00.10 | 2 | Schlauch 12.5/80-18 | | |
| 15 | 6432.00.09 | 2 | Reifen 12.5/80-18 10 PR | | |
| 13 | 6452.20.03 | 2 | Felge 11x18 | | |
| 14 | 6452.20.02 | 2 | Schlauch 14.5/80-18 | | |
| 15 | 6452.20.01 | 2 | Breitreifen 14.5/80-18 12 PR | | |
| 16 | 6442.95.04 | 2 | Stoßring mit Staubring | | |
| 17 | 6442.95.03 | 2 | Labyrinthring | | |
| 18 | 720D32211 | 2 | Kegelrollenlager 32211 DIN 720 | | |
| 19 | 6442.95.05 | 2 | Nilosring 32211 | | |
| 20 | 6442.95.01 | 2 | Radnabe | | |
| 22 | 6440.94.02 | 12 | Riffelbolzen RE 18x1,5x46 | | |
| 23 | 74361DA18 | 12 | Kugelbundmutter A 18 DIN 74361 | | |
| 24 | 720D32207 | 2 | Kegelrollenlager 32207 DIN 720 | | |

| Bild-Nr. | Bestell-Nr. | Stücke Gerät/ Baugr. | Ersatzteilbezeichnung | Alte Bestell-Nr. | ca. kg / Teil |
|----------|-------------------|----------------------------|--------------------------------------|------------------|------------------|
| 25 | 937D2715P | 2 | Kronenmutter M 27x1,5 DIN 937-8 | | |
| 26 | 94D545 | 2 | Splint 5x45DIN 94 | | |
| 27 | 6442.95.02 | 2 | Radkappe Ø 72 | | |
| | <u>6442.95.00</u> | 2 | Radlagerung komplett, Bild-Nr. 16-27 | | |
| 28 | 6442.10.00 | 2 | Gewichteträger | | |
| 29 | 933D2440P | 8 | 6-ktschr. M 24x40 DIN 933-8.8 | | |
| " | 127DB24 | 8 | Federring B 24 DIN 127 | | |
| 30 | 6609.00.00 | 16 | Betongewicht | | |
| 31 | 6442.19.00 | 1 | Gewichte-Zusatzrahmen | | |
| 32 | 933D2460P | 8 | 6-ktschr. M 24x60 DIN 933-8.8 | | |
| " | 127DB24 | 8 | Federring B 24 DIN 127 | | |
| " | 934D24P | 8 | 6-ktmu. M 24 DIN 934-8 | | |
| 33 | 6442.16.01 | 1 | Zugbolzen Ø 30 | | |
| 34 | 6442.16.04 | 1 | Bolzensicherung | | |
| 35 | 931D1260P | 1 | 6-ktschr. M 12x60 DIN 931-8.8 | | |
| | <u>6442.16.00</u> | 1 | Zugbolzen komplett, Bild-Nr. 33-35 | | |
| 36 | 6440.00.05 | 2 | Rückstrahler -rot- | | |
| 37 | 76051DA600 | 2 | Unterlegkeil A 600 DIN 76051 | | |
| 38 | 4717.17.00 | 2 | Zugfeder CF-167 | | |
| 39 | 6608.12.07 | 2 | Sicherungsring | | |
| 40 | 6442.87.01 | 1 | Leuchenträger -vorne rechts- | | |
| 40a | 6442.87.02 | 1 | Leuchenträger -vorne links- | | |
| 41 | 931D1040P | 2 | 6-ktschr. M 10x40 DIN 931-8.8 | | |
| " | 127DA10 | 2 | Federring A 10 DIN 127 | | |
| " | 934D10P | 2 | 6-ktmu. M 10 DIN 934-8 | | |
| 42 | 6442.94.01 | 2 | Sicherungsbügel | | |
| 43 | 933D1235P | 4 | 6-ktschr. M 12x35 DIN 033-8.8 | | |
| " | 127DA12 | 4 | Federring A 12 DIN 127 | | |
| " | 934D12P | 4 | 6-ktmu. M 12 DIN 934-8 | | |

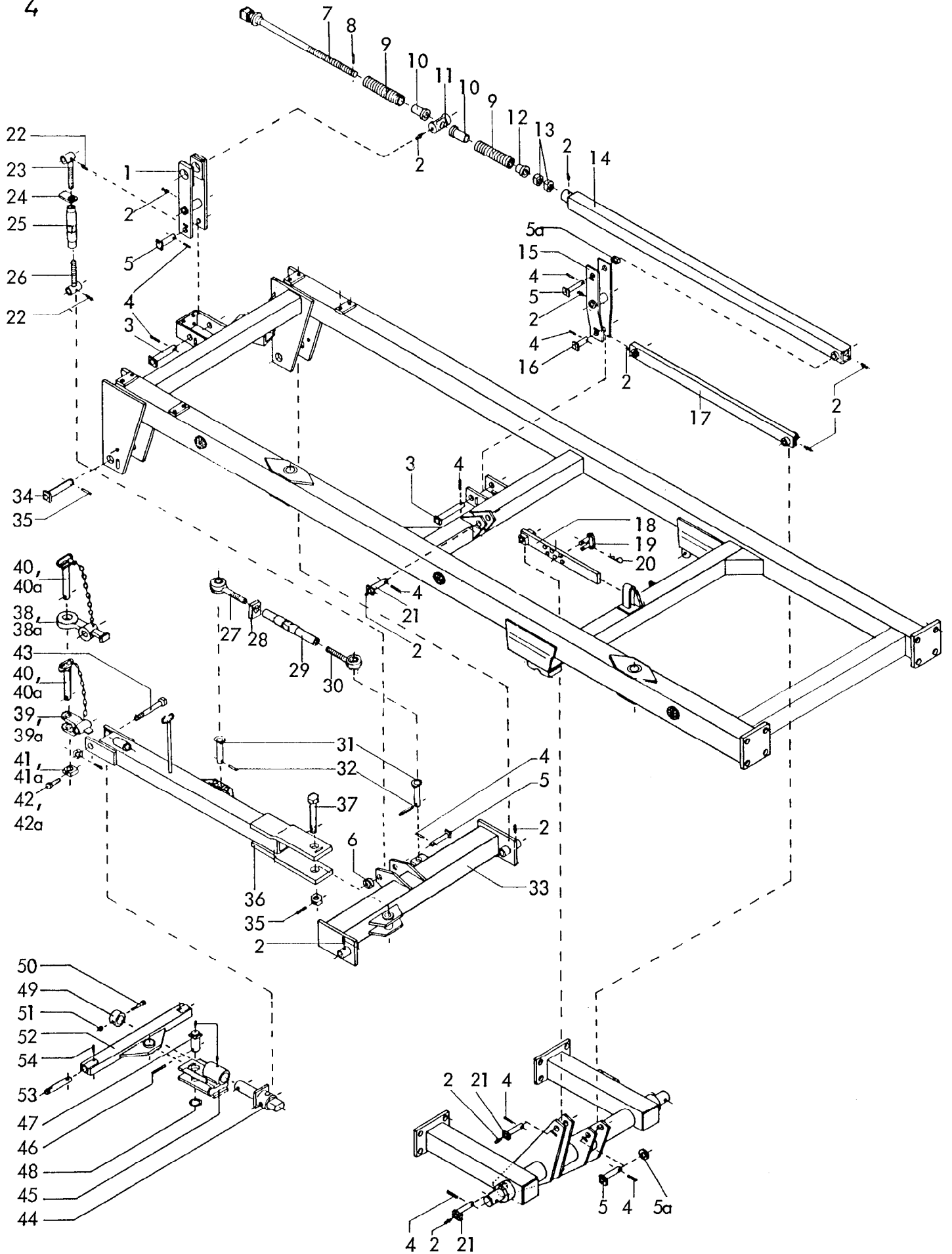

6442

Steinadler C 24,30,36,40,44 , CFR(M) 28,32,36,40,44 Baureihe 2
09.86

| Bild-Nr. | Bestell-Nr. | Stücke Gerät/ Baugr. | Ersatzteilbezeichnung | Alte Bestell-Nr. | ca. kg / Teil |
|----------|-------------------|----------------------------|--|------------------|------------------|
| 1 | 6432.18.00 | 1 | Spindellenker | | |
| 2 | 4716.38.00 | 14 | Schmiernippel H 1 8x1 | 6312.04-6 | |
| 3 | 6432.56.10 | 2 | Bolzen B 5, \varnothing 30x213 | | |
| 4 | 1481D845 | 10 | Spannhülse 8x45 DIN 1481 | | |
| 5 | 6432.56.16 | 4 | Bolzen B 7, \varnothing 30x166 | | |
| 5a | 1441D845 | | Scheibe 31 DIN 1441 (nach Bedarf) | | |
| 6 | 6432.00.12 | 1 | Ausgleichsring | | |
| 7 | 6432.17.07 | 1 | Kurbel | | |
| 8 | 1481D840 | 1 | Spannhülse 8x40 DIN 1481 | | |
| 9 | 6432.17.03 | 2 | Druckfeder DF-282 | | |
| 10 | 6432.17.19 | 2 | Federführung -lang- | | |
| 11 | 6432.17.05 | 1 | Spindellager | | |
| 12 | 6432.17.16 | 1 | Federführung -kurz- | | |
| 13 | 6432.17.06 | 2 | Stellmutter | | |
| 14 | 6432.17.10 | 1 | Stützrohr | | |
| 15 | 6432.19.00 | 1 | Umlenkhebel | | |
| 16 | 6432.56.20 | 1 | Bolzen B 9, \varnothing 30x111 | | |
| 17 | 6452.02.00 | 1 | Umlenkstrebe -lang- | | |
| 18 | 6442.18.00 | 1 | Tiefenbegrenzung | | |
| 19 | 6432.56.42 | 1 | Begrenzungsbolzen B 19 | | |
| 20 | 4716.35.00 | 1 | Federsteckstock BTB-4 | 6416.01-3 | |
| 21 | 6442.11.06 | 3 | Bolzen B 3, \varnothing 28x108 | | |
| 22 | 4716.38.00 | 2 | Schmiernippel H 1 8x1 | 6312.04-6 | |
| 23 | 6442.70.00 | 1 | Gewindeende -rechts- M 30 | | |
| 24 | 4716.32.02 | 1 | Gegenmutter -rechts- | | |
| 25 | 4716.32.01 | 1 | Spannschloßmutter M 30x270 | | |
| 26 | 6442.69.00 | 1 | Gewindeende -links- M 30 L | | |
| 27 | 6442.22.09 | 1 | Augenschraube -rechts- M 36 | | |
| 28 | 4723.17.06 | 1 | Gegenmutter -rechts- | | |
| 29 | 6442.22.08 | 1 | Spannschloßmutter M 36x440 | | |
| 30 | 6442.22.10 | 1 | Augenschraube -links- M 36 L | | |
| | <u>6442.27.00</u> | 1 | Spannschloß(zur Stützstange)komplett, Bild-Nr. 22-26 | | |
| | <u>6442.22.00</u> | 1 | Spannschloß(für Deichsel-Pendelbalken) komplett, Bild-Nr. 27-30 | | |

6 Gerätetyp: Steinadler C 24,30,36,40,44, CFR(M) 28,32,36,40,44 Baureihe 2

| Bild-Nr. | Bestell-Nr. | Stückje Gerät/ Baugr. | Ersatzteilbezeichnung | Alte Bestell-Nr. | ca. kg/Teil |
|----------|-------------------|-----------------------------|--|------------------|----------------|
| 31 | 6432.56.38 | 2 | Bolzen B 16, Ø 25x102 | | |
| 32 | 1481D840 | 2 | Spannhülse 8x40 DIN 1481 | | |
| 33 | 6432.09.00 | 1 | Pendelbalken | | |
| 34 | 6442.11.01 | 2 | Bolzen B 1, Ø 45x190 | | |
| 35 | 1481D860 | 3 | Spannhülse 8x60 DIN 1481 | | |
| 36 | 6442.04.00 | 1 | Deichsel | | |
| 37 | 6432.56.27 | 1 | Bolzen B 12, Ø 45x255 komplett | | |
| 38 | 6442.89.00 | 1 | Zugöse Ø 40 (Hitch) kpl. | | |
| 38a | 6442.80.01 | 1 | Zugöse Ø 51 (Hitch) kpl. | | |
| 39 | 6432.15.06 | 1 | Zuggabel D 33 kpl. | | |
| 39a | 6432.15.04 | 1 | Zuggabel D 43 kpl. | | |
| 40 | 6442.16.01 | 1 | Zugbolzen Ø 30 | | |
| 40a | 6432.57.01 | 1 | Zugbolzen Ø 40 | | |
| 41 | 6442.16.04 | 1 | Bolzensicherung Ø 30 | | |
| 41a | 6432.57.04 | 1 | Bolzensicherung Ø 40 | | |
| 42 | 931D1260P | 1 | 6-kt Schr. M 12x60 DIN 931-8.8 | | |
| 42a | 931D1680P | 1 | 6-kt Schr. M 16x80 DIN 931-8.8 | | |
| | <u>6442.16.00</u> | 1 | Zugbolzen Ø 30 komplett, Bild-Nr.40,41,42 | | |
| | <u>6432.57.00</u> | 1 | Zugbolzen Ø 40 komplett, Bild-Nr.40a,41a,42a | | |
| 43 | 6432.16.00 | 1 | Gelenkschraube komplett | | |
| 44 | 6442.33.00 | 1 | Achsverbindung | | |
| 45 | 6438.69.00 | 1 | Zugstück | | |
| 46 | 1481D1070 | 1 | Spannhülse 10x70 DIN 1481 | | |
| 47 | 6436.53.01 | 1 | Zugbolzen | | |
| 48 | 6436.53.02 | 1 | Scheibe | | |
| 49 | 6442.62.04 | 1 | Stellring | | |
| 50 | 931D16100P | 1 | 6-kt Schr. M 16x100 DIN 931-8.8 | | |
| 51 | 980DV16P | 1 | Sicherungsmutter VM 16 DIN 980-8 | | |
| 52 | 6438.70.00 | 1 | 3-Pkt.-Achse Kat. II | | |
| " | 6438.71.01 | 1 | 3-Pkt.-Achse Kat. III -kurz- | | |
| " | 6438.71.02 | 1 | 3-Pkt.-Achse Kat. III | | |
| 53 | 8404.55.02 | 2 | Unterlenkerzapfen Kat. II, HB-27 | | |
| " | 4350.29.01 | 2 | Unterlenkerzapfen Kat. III, HB-33 | | |
| 54 | 1481D1050 | 2 | Spannhülse 10x50 DIN 1481 | | |
| " | 1481D650 | 2 | Spannhülse 6x50 DIN 1481 | | |

} Verbundstift

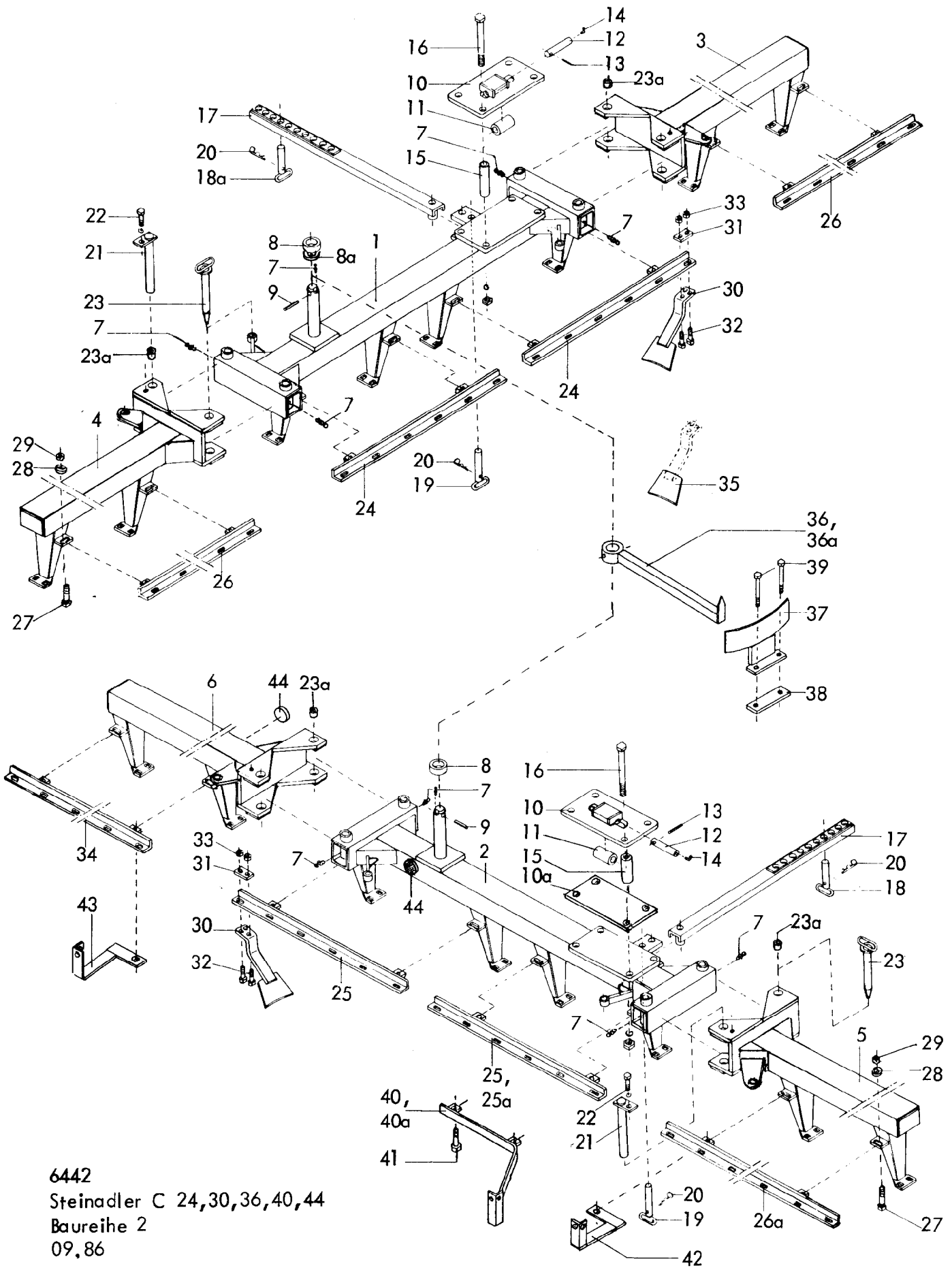

6442
 Steinadler C 24,30,36,40,44
 Baureihe 2
 09.86

8 Gerätetyp: Steinadler C 24,30,36,40,44 Baureihe 2

| Bild-Nr. | Bestell-Nr. | Stücke Gerät/ Baugr. | Ersatzteilbezeichnung | Alte Bestell-Nr. | ca. kg / Teil |
|----------|-------------|----------------------------|---|------------------|------------------|
| 1 | 6442.65.00 | 1 | 12 er Scheibenträger -vorn- | | |
| 2 | 6442.54.00 | 1 | 12 er Scheibenträger -hinten- | | |
| 3 | 6442.55.01 | 1 | 3 er Klappteil -vorne rechts- für C 30,36 | 6312.04-6 | |
| 3 | 6442.56.01 | 1 | 4 er Klappteil -vorne rechts- für C 40 | | |
| 3 | 6442.57.01 | 1 | 5 er Klappteil -vorne rechts- für C 44 | | |
| 4 | 6442.55.02 | 1 | 3 er Klappteil -vorne links- für C 36 | | |
| 4 | 6442.56.02 | 1 | 4 er Klappteil -vorne links- für C 40 | | |
| 4 | 6442.57.02 | 1 | 5 er Klappteil -vorne links- für C 44 | | |
| 5 | 6442.55.03 | 1 | 3 er Klappteil -hinten rechts- für C 30,36 | | |
| 5 | 6442.56.03 | 1 | 4 er Klappteil -hinten rechts- für C 40 | | |
| 5 | 6442.57.03 | 1 | 5 er Klappteil -hinten rechts- für C 44 | | |
| 6 | 6442.55.04 | 1 | 3 er Klappteil -hinten links- für C 36 | | |
| 6 | 6442.56.04 | 1 | 4 er Klappteil -hinten links- für C 40 | | |
| 6 | 6442.57.04 | 1 | 5 er Klappteil -hinten links- für C 44 | | |
| 7 | 4716.38.00 | 10 | Schmiernippel H 1 8x1 | 6312.04-7 | |
| 8 | 6452.00.03 | 1 | Unterlage, vorn | | |
| 8a | 6452.00.02 | 1 | Scheibe | | |
| 8b | 6442.00.01 | 1 | Unterlage, hinten | | |
| 9 | 1481D16120 | 2 | Spannstift 16x120 DIN 1481 | | |
| " | 1481D10120 | 2 | Spannstift 10x120 DIN 1481 | | |
| 10 | 6442.59.01 | 2 | Rollplatte | | |
| 10a | 6452.00.01 | 1 | Zwischenplatte | | |
| 11 | 6442.08.01 | 2 | Rolle | | |
| 12 | 6442.08.02 | 2 | Bolzen zur Rolle | | |
| 13 | 1481D875 | 2 | Spannstift 8x75 DIN 1481 | | |
| 14 | 4716.43.00 | 2 | Schmiernippel H 2 8x1 | 6312.04-7 | |
| 15 | 6442.00.02 | 2 | Distanzrohr | | |
| 16 | 931D24240P | 8 | 6-ktschr. M 24x240 DIN 931-8.8 | | |
| " | 127DB24 | 8 | Federring B 24 DIN 127 | | |
| " | 934D24P | 8 | 6-ktmu. M 24 DIN 934-8 | | |
| 17 | 6442.17.00 | 2 | Stellstrebe | | |
| 18 | 6432.56.01 | 1 | Bolzen B 1, Ø 25x142 für Stellstrebe -hinten- | | |
| 18a | 6432.56.05 | 1 | Bolzen B 3, Ø 25x185 für Stellstrebe -vorn- | | |
| 19 | 6432.56.03 | 2 | Bolzen B 2, Ø 25x156 | | |
| 20 | 8404.19.00 | 4 | Federsteckstock BTB-6 | | |
| 21 | 6442.11.10 | 2(4) | Klappbolzen B 5, Ø 30x260 | | |
| 22 | 933D1030P | 2(4) | 6-ktschr. M 10x30 DIN 933-8.8 | | |
| " | 127DA10 | 2(4) | Federring A 10 DIN 127 | | |
| " | 934D10P | 2(4) | 6-ktmu. M 10 DIN 934-8 | | |
| 23 | 6442.93.00 | 2(4) | Klappsteckbolzen Ø 30x260 | | |
| 23a | 1498D304018 | 8(16) | Einspannbuchse EG 30/40x18 DIN 1498 | | |

| Bild-Nr. | Bestell-Nr. | Stückes Gerät/ Baugr. | Ersatzteilbezeichnung | Alte Bestell-Nr. | ca. kg / Teil |
|------------------------------------|-------------|-----------------------------|--|------------------|------------------|
| <u>Gerätetyp : Steinadler C 24</u> | | | | | |
| 24 | 6442.21.11 | 2 | 6 er Abstreiferschiene -vorn- | | |
| 25 | 6442.21.12 | 1 | 6 er Abstreiferschiene -hinten links- | | |
| 25a | 6442.21.14 | 1 | 7 er Abstreiferschiene -hinten rechts- | | |
| 27 | 933D1645P | 8 | 6-ktschr. M 16x45 DIN 933-8.8 | | |
| 28 | 7518.00.02 | 8 | Scheibe C-170 | 4504.26-7 | |
| 29 | 980DV16P | 8 | 6-ktmu. VM 16 DIN 980-8 | | |
| 30 | 6431.05.00 | 25 | Abstreifer | | |
| 31 | 6431.00.01 | 25 | Unterlegplatte | | |
| 32 | 931D1245P | 50 | 6-ktschr. M 12x45 DIN 931-8.8 | | |
| 33 | 980DV12P | 50 | 6-ktmu. VM 12 DIN 980-8 | | |
| <u>Gerätetyp : Steinadler C 30</u> | | | | | |
| 24 | 6442.21.11 | 2 | 6 er Abstreiferschiene -vorn- | | |
| 25 | 6442.21.12 | 2 | 6 er Abstreiferschiene -hinten- | | |
| 26 | 6442.21.01 | 1 | 3 er Abstreiferschiene -vorne rechts- | | |
| 26a | 6442.21.05 | 1 | 4 er Abstreiferschiene -hinten rechts- | | |
| 27 | 933D1645P | 12 | 6-ktschr. M 16x45 DIN 933-8.8 | | |
| 28 | 7518.00.02 | 12 | Scheibe C-170 | 4504.26-7 | |
| 29 | 980DV16P | 12 | 6-ktmu. VM 16 DIN 980-8 | | |
| 30 | 6431.05.00 | 31 | Abstreifer | | |
| 31 | 6431.00.01 | 31 | Unterlegplatte | | |
| 32 | 931D1245P | 62 | 6-ktschr. M 12x45 DIN 931-8.8 | | |
| 33 | 980DV12P | 62 | 6-ktmu. VM 12 DIN 980-8 | | |
| 35 | 6431.07.02 | | Abstreiferblech zum Anschweißen | | 09.86 |

10 Gerätetyp: Steinadler C 36,40 Baureihe 2

| Bild-Nr. | Bestell-Nr. | Stückes Gerät/ Baugr. | Ersatzteilbezeichnung | Alte Bestell-Nr. | ca. kg/Teil |
|------------------------------------|-------------|-----------------------------|---|------------------|----------------|
| <u>Gerätetyp : Steinadler C 36</u> | | | | | |
| 24 | 6442.21.11 | 2 | 6 er Abstreiferschiene -vorn- | | |
| 25 | 6442.21.12 | 2 | 6 er Abstreiferschiene -hinten- | | |
| 26 | 6442.21.01 | 2 | 3 er Abstreiferschiene -vorne links und rechts- | | |
| 26a | 6442.21.05 | 1 | 4 er Abstreiferschiene -hinten rechts- | | |
| 27 | 933D1645P | 16 | 6-ktschr. M 16x45 DIN 933-8.8 | | |
| 28 | 7518.00.02 | 16 | Scheibe C-170 | 4504.26-7 | |
| 29 | 980DV16P | 16 | 6-ktmu. VM 16 DIN 980-8 | | |
| 30 | 6431.05.00 | 37 | Abstreifer | | |
| 31 | 6431.00.01 | 37 | Unterlegplatte | | |
| 32 | 931D1245P | 74 | 6-ktschr. M 12x45 DIN 931-8.8 | | |
| 33 | 980DV12P | 74 | 6-ktmu. VM 12 DIN 980-8 | | |
| 34 | 6442.21.02 | 1 | 3 er Abstreiferschiene -hinten links- | | |
| <u>Gerätetyp : Steinadler C 40</u> | | | | | |
| 24 | 6442.21.11 | 2 | 6 er Abstreiferschiene -vorn- | | |
| 25 | 6442.21.12 | 2 | 6 er Abstreiferschiene -hinten- | | |
| 26 | 6442.21.07 | 2 | 4 er Abstreiferschiene -vorne links und rechts- | | |
| 26a | 6442.21.09 | 1 | 5 er Abstreiferschiene -hinten rechts- | | |
| 27 | 933D1645P | 16 | 6-ktschr. M 16x45 DIN 933-8.8 | | |
| 28 | 7518.00.02 | 16 | Scheibe C-170 | 4504.26-7 | |
| 29 | 980DV16P | 16 | 6-ktmu. VM 16 DIN 980-8 | | |
| 30 | 6431.05.00 | 41 | Abstreifer | | |
| 31 | 6431.00.01 | 41 | Unterlegplatte | | |
| 32 | 931D1245P | 82 | 6-ktschr. M 12x45 DIN 931-8.8 | | |
| 33 | 980DV12P | 82 | 6-ktmu. VM 12 DIN 980-8 | | |
| 34 | 6442.21.08 | 1 | 4 er Abstreiferschiene -hinten links- | | |
| 35 | 6431.07.02 | | Abstreiferblech zum Anschweißen | | 09,86 |

| Bild-Nr. | Bestell-Nr. | Stücke Gerät/ Baugr. | Ersatzteilbezeichnung | Alte Bestell-Nr. | ca. kg/Teil |
|-----------------------------------|-------------------|----------------------------|---|---|----------------|
| <u>Gerätetyp: Steinadler C 44</u> | | | | | |
| 24 | 6442.21.11 | 2 | 6 er Abstreiferschiene -vorn- | 4504.26-7 | |
| 25 | 6442.21.12 | 2 | 6 er Abstreiferschiene -hinten- | | |
| 26 | 6442.21.24 | 2 | 5 er Abstreiferschiene -vorne links und rechts- | | |
| 26a | 6442.21.26 | 1 | 6 er Abstreiferschiene -hinten rechts- | | |
| 27 | 933D1645P | 16 | 6-ktschr. M 16x45 DIN 933-8.8 | | |
| 28 | 7518.00.02 | 16 | Scheibe C-170 | | |
| 29 | 980DV16P | 16 | 6-ktmu. VM 16 DIN 980-8 | | |
| 30 | 6431.05.00 | 45 | Abstreifer | | |
| 31 | 6431.00.01 | 45 | Unterlegplatte | | |
| 32 | 931D1245P | 90 | 6-ktschr. M 12x45 DIN 931-8.8 | | |
| 33 | 980DV12P | 90 | 6-ktmu. VM 12 DIN 980-8 | | |
| 34 | 6442.21.25 | 1 | 5 er Abstreiferschiene -hinten links- | | |
| 35 | 6431.07.02 | | Abstreiferblech zum Anschweißen | | |
| <u>Steinadler C 24 - 44</u> | | | | | |
| 36 | 6442.72.01 | 1 | Schnittwinkelzeiger -hinten- | | |
| 36a | 6442.72.02 | 1 | Schnittwinkelzeiger -vorn- | | |
| 37 | 6442.71.00 | 2 | Schnittwinkelskala | | |
| 38 | 6442.73.01 | 2 | Lasche | | |
| 39 | 6442.73.04 | 4 | 6-ktschr. M 16x190 | | |
| | <u>6442.73.00</u> | 1 | Schnittwinkelanzeige komplett, Bild-Nr.36-39 | | |
| 40 | 6440.32.01 | 1 | Leuchtenhalter -links- | für Steinadler C 24 | |
| 40a | 6440.32.02 | 1 | Leuchtenhalter -rechts- | | |
| 41 | 933D1250N | 4 | 6-ktschr. M 12x50 DIN 933-10.9 | | |
| 42 | 6442.88.01 | 1 | Leuchtenträger -hinten rechts- | für Steinadler C 30 - 44 abgebildet: bei zurückgeschwenkten Klappteilen | |
| 43 | 6442.88.02 | 1 | Leuchtenträger -hinten links- | | |
| 44 | 6440.00.05 | 2 | Rückstrahler -rot- | | |

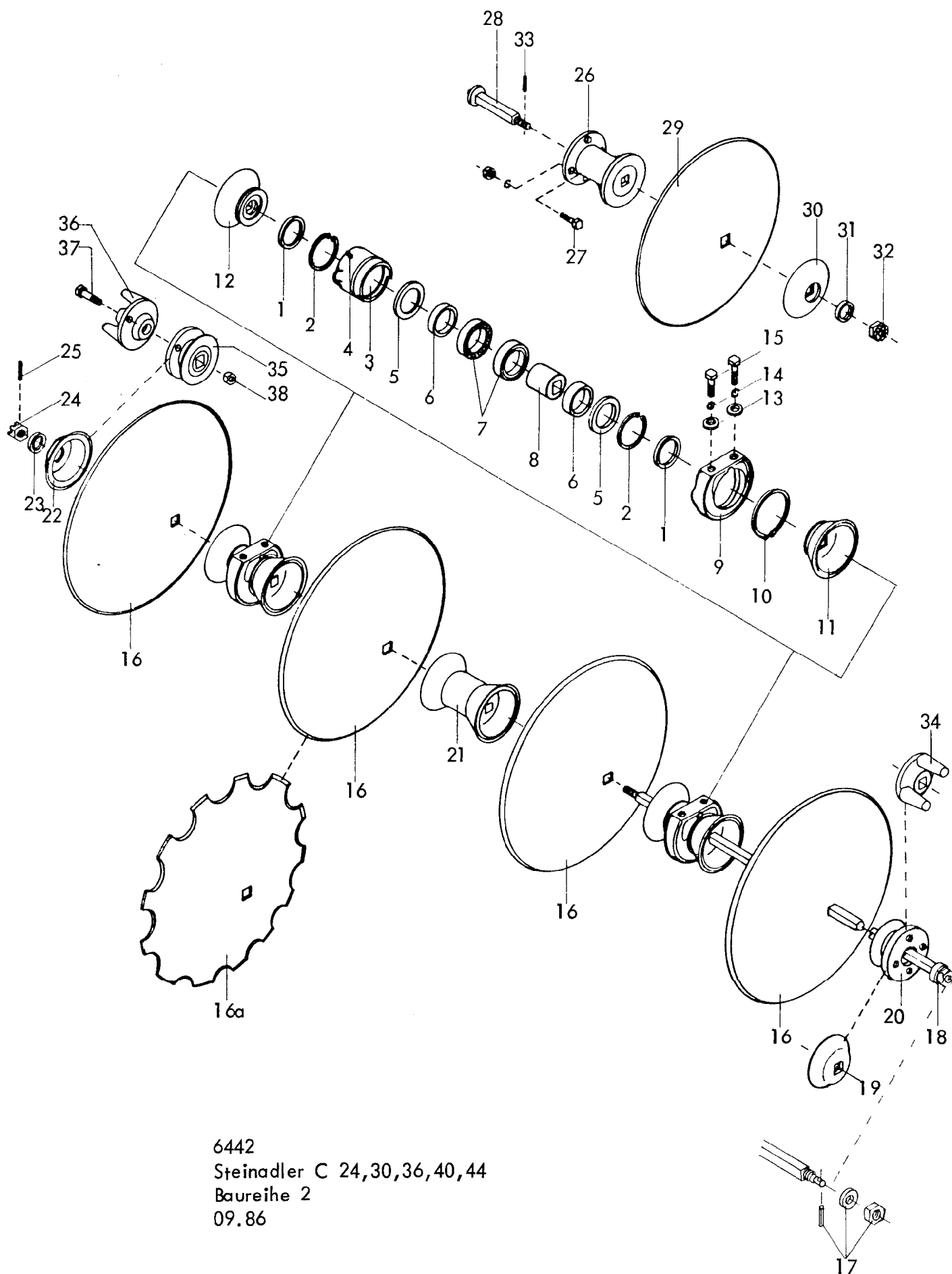

6442
 Steinadler C 24,30,36,40,44
 Baureihe 2
 09.86

| Bild-Nr. | Bestell-Nr. | Stückje Gerät/ Baugr. | Ersatzteilbezeichnung | Alte Bestell-Nr. | ca. kg/Teil |
|----------|-------------------|-----------------------------|---|------------------|----------------|
| | | | Stückzahl pro Lager : | | |
| | | | 8x für C 24, 12x für C 30, 16x für C 36,C 40 | | |
| 1 | 6432.38.04 | 2 | Dichtring (Kunststoff) | 6424.11-2 | |
| 2 | 472D1104 | 2 | Sicherungsring 110x4 DIN 472 | | |
| 3 | 6442.02.04 | 1 | Lagergehäuse LW-31 | 6424.11-3 | |
| 4 | 71412DB81 | 1 | Schmiernippel BM 8x1 DIN 71412 | | |
| 5 | 6432.38.03 | 2 | Dichtscheibe | 6424.11-4 | |
| 6 | 6432.38.02 | 2 | Ausgleichsring | 6424.11-5 | |
| 7 | 625D6014RS | 2 | Rillenkugellager 6014 RS DIN 625 | | |
| 8 | 6442.02.03 | 1 | Lagerinnenring OW-1 | 6424.11-6 | |
| 9 | 6432.38.01 | 1 | Pendellager LW-4 | 6424.11-7 | |
| 10 | 471D1274 | 1 | Sicherungsring 127x4 DIN 471 | | |
| | <u>6442.02.05</u> | 1 | Lagereinheit komplett, Bild-Nr. 1 - 10 | | |
| 11 | 6442.02.02 | 1 | Lagerdistanzstück -innen- ESG-81 | | |
| 12 | 6442.02.01 | 1 | Lagerdistanzstück -außen- ESG-8 | | |
| 13 | 6435.00.05 | 2 | Scheibe C-173 | 6418.19-2 | |
| 14 | 127DB16 | 2 | Federring B 16 DIN 127 | | |
| 15 | 933D1650P | 2 | 6-ktschr. M 16x50 DIN 933-8.8 | | |
| | | | <u>Stückzahl je nach Typ :</u> | | |
| 16 | 6442.32.01 | | Eggscheibe SG-663 } Eggscheibe SG-663 Z } \varnothing 660 | | |
| 16a | 6442.32.02 | | | | |
| 17 | 6442.51.34 | | Scheibe | | |
| " | 934D30P | | 6-ktmu. M 30 DIN 934-8 | | |
| " | 1481D840 | | Spannstift 8x40 DIN 1481 | | |
| | | | <u>Gerätetyp : Steinadler C 24</u> | | |
| 18 | 6431.16.02 | 4 | Achse für 6 Scheiben \varnothing 30x1325 lg. kpl. mit Pos. 17 | | |
| 19 | 6442.01.05 | 3 | Scheibenteller ESG-84 | | |
| 20 | 6431.08.02 | 1 | Flanschteller ESG-91 für Zusatzscheibe | | |
| 21 | 6442.09.00 | 12 | Scheibendistanzstück | | |
| 22 | 6442.01.02 | 4 | Scheibenschlußstück ESG-83 | | |
| 23 | 4511.23.01 | 4 | Scheibe C-32 | 6423.15 | |
| 24 | 935D30P | 4 | Kronenmutter M 30 DIN 935-8 | | |
| 25 | 1481D645 | 4 | Spannhülse 6x45 DIN 1481 | | |

14 Gerätetyp: Steinadler C 30,36,40 Baureihe 2

| Bild-Nr. | Bestell-Nr. | Stück/Gerät/Baugr. | Ersatzteilbezeichnung | Alte Bestell-Nr. | ca. kg/Teil |
|------------------------------------|-------------|--------------------|--|------------------|-------------|
| <u>Gerätetyp : Steinadler C 30</u> | | | | | |
| 18 | 6431.16.02 | 4 | Achse für 6 Scheiben \varnothing 30x1325 lg. } | kpl. mit Pos. 17 | |
| 18 | 6431.16.01 | 2 | Achse für 3 Scheiben \varnothing 30x635 lg. } | | |
| 19 | 6442.01.05 | 5 | Scheibenteller ESG-84 | | |
| 20 | 6431.08.02 | 1 | Flanschteller ESG-91 für Zusatzscheibe | | |
| 21 | 6442.09.00 | 12 | Scheibendistanzstück | | |
| 22 | 6442.01.02 | 6 | Scheibenschlußstück ESG-83 | | |
| 23 | 4511.23.01 | 6 | Scheibe C-32 | 6432.15 | |
| 24 | 935D30P | 6 | Kronenmutter M 30 DIN 935-8 | | |
| 25 | 1481D645 | 6 | Spannhülse 6x45 DIN 1481 | | |
| <u>Gerätetyp : Steinadler C 36</u> | | | | | |
| 18 | 6431.16.02 | 4 | Achse für 6 Scheiben \varnothing 30x1325 lg. } | kpl. mit Pos. 17 | |
| 18 | 6431.16.01 | 4 | Achse für 3 Scheiben \varnothing 30x635 lg. } | | |
| 19 | 6442.01.05 | 7 | Scheibenteller ESG-84 | | |
| 20 | 6431.08.02 | 1 | Flanschteller ESG-91 für Zusatzscheibe | | |
| 21 | 6442.09.00 | 12 | Scheibendistanzstück | | |
| 22 | 6442.01.02 | 8 | Scheibenschlußstück ESG-83 | | |
| 23 | 4511.23.01 | 8 | Scheibe C-32 | 6423.15 | |
| 24 | 935D30P | 8 | Kronenmutter M 30 DIN 935-8 | | |
| 25 | 1481D645 | 8 | Spannhülse 6x45 DIN 1481 | | |
| <u>Gerätetyp : Steinadler C 40</u> | | | | | |
| 18 | 6431.16.02 | 4 | Achse für 6 Scheiben \varnothing 30x1325 lg. } | kpl. mit Pos. 17 | |
| 18 | 6431.16.08 | 4 | Achse für 4 Scheiben \varnothing 30x865 lg. } | | |
| 19 | 6442.01.05 | 7 | Scheibenteller ESG-84 | | |
| 20 | 6431.08.02 | 1 | Flanschteller ESG-91 für Zusatzscheibe | | |
| 21 | 6442.09.00 | 16 | Scheibendistanzstück | | |
| 22 | 6442.01.02 | 8 | Scheibenschlußstück ESG-83 | | |
| 23 | 4511.23.01 | 8 | Scheibe C-32 | 6423.15 | |
| 24 | 935D30P | 8 | Kronenmutter M 30 DIN 935-8 | | |
| 25 | 1481D645 | 8 | Spannhülse 6x45 DIN 1481 | | |

| Bild-Nr. | Bestell-Nr. | Stücke Gerät/ Baugr. | Ersatzteilbezeichnung | Alte Bestell-Nr. | ca. kg/Teil |
|--|-------------|----------------------------|--|------------------|----------------|
| <u>Gerätetyp : Steinadler C 44</u> | | | | | |
| 18 | 6431.16.02 | 4 | Achse für 6 Scheiben $\varnothing 30 \times 1325$ lg. } kpl. mit Pos. 17 | | |
| 18 | 6431.16.09 | 4 | Achse für 5 Scheiben $\varnothing 30 \times 1095$ lg. } | | |
| 19 | 6442.01.05 | 7 | Scheibenteller ESG-84 | | |
| 20 | 6431.08.02 | 1 | Flanschteller ESG-91 für Zusatzscheibe | | |
| 21 | 6442.09.00 | 20 | Scheibendistanzstück | | |
| 22 | 6442.01.02 | 8 | Scheibenschlußstück ESG-83 | | |
| 23 | 4511.23.01 | 8 | Scheibe C-32 | 6423.15 | |
| 24 | 935D30P | 8 | Kronenmutter M 30 DIN 935-8 | | |
| 25 | 1481D645 | 8 | Spannhülse 6x45 DIN 1481 | | |
| <u>Zusatzscheibe für Steinadler C 24,30,36,40,44</u> | | | | | |
| 26 | 6431.10.01 | 1 | Ansatz für Zusatzscheibe ESG-96 | | |
| 27 | 933D1645P | 4 | 6-ktschr. M 16x45 DIN 933-8.8 | | |
| " | 127DB16 | 4 | Federring B 16 DIN 127 | | |
| " | 934D16P | 4 | 6-ktmu. M 16 DIN 934-8 | | |
| 28 | 6431.24.00 | 1 | Achse | | |
| 29 | 6437.05.02 | 1 | Zusatzscheibe SG-510 | 6418.25-1 | |
| 30 | 6435.00.07 | 1 | Scheibenteller ESG-62 | 6402.23-3 | |
| 31 | 6916D25 | 1 | Scheibe 25 DIN 6916 | | |
| 32 | 935D24P | 1 | Kronenmutter M 24 DIN 935-8 | | |
| 33 | 1481D536 | 1 | Spannhülse 5x36 DIN 1481 | | |
| <u>Mitnehmer für Steinadler C 30-44</u> | | | | | |
| 34 | 6442.01.47 | 2(4) | Gabelteller ESG-85 | | |
| 35 | 6431.38.02 | 2(4) | Flanschteller -innen- | | |
| 36 | 6442.01.48 | 2(4) | Gabelflansch ESG-86 | | |
| 37 | 933D1660P | 4(8) | 6-ktschr. M 16x60 DIN 933-8.8 | | |
| 38 | 980DV16P | 4(8) | Sicherungsmutter VM 16 DIN 980-8 | | |

6442
Steinadler C 24,30,36,40,44
Baureihe 2
-Hydraulikleitung-
09.86

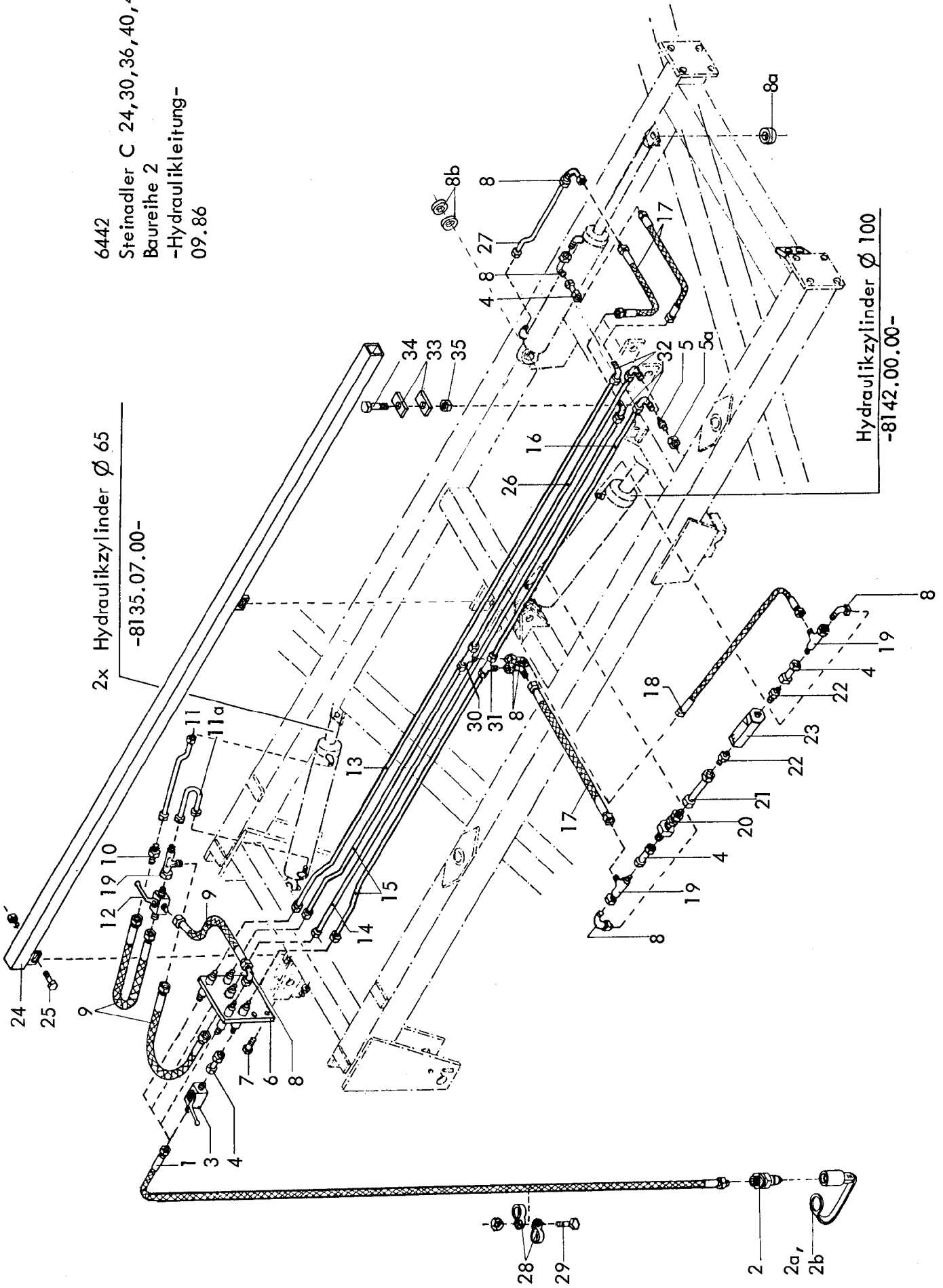

| Bild-Nr. | Bestell-Nr. | Stück je Gerät/ Baugr. | Ersatzteilbezeichnung | Alte Bestell-Nr. | ca. kg / Teil |
|----------|-------------|------------------------------|--|------------------|------------------|
| 1 | 6241.41.10 | 4 | Hydraulikschlauch 3500 lg. | | |
| 2 | 8132.01.00 | 4 | Kupplungsstecker (nach ISO 5675) | 8101.02 | |
| 2a | 8132.02.00 | 2 | Staubkappe -rot- für Radaushub | | |
| 2b | 6442.25.08 | 2 | Staubkappe -blau- für Schnittwinkelverstellung | | |
| 3 | 4716.46.05 | 1 | Blockkugelhahn | 8116.03-2 | |
| 4 | 4716.53.05 | 4 | Hydraulikrohr 40 lg. | 8101.06-6 | |
| 5 | 6432.58.23 | 2 | Rohrverschlußbutzen BUZ 12-L/S | | |
| 5a | 4716.46.04 | 2 | Überwurfmutter m 12-L | | |
| 6 | 6442.66.00 | 1 | Schlauchhalter | | |
| 7 | 933D1235P | 4 | 6-ktschr. M 12x35 DIN 933-8.8 | | |
| " | 127DA12 | 4 | Federring A 12 DIN 127 | | |
| " | 934D12P | 4 | 6-ktmu. M 12 DIN 934-8 | | |
| 8 | 4716.52.11 | 7 | Einstellb. Winkelanschlußstutzen ev W 12-L | 8103.06-2 | |
| 8a | 6442.25.12 | 1 | Unterlegstück | | |
| 8b | 1441D26 | 2 | Scheibe 26 DIN 1441 | | |
| 9 | 4722.36.03 | 3 | Hydraulikschlauch 500 lg. | 4714.34-7 | |
| 10 | 4716.52.13 | 1 | Gerade Verschraubung G 12-L | 8101.06-4 | |
| 11 | 6442.41.05 | 1 | Hydraulikrohr kpl. | | |
| 11a | 6442.41.08 | 1 | Hydraulikrohr kpl. | | |
| 12 | 6432.58.21 | 1 | Umschaltkugelhahn | | |
| 13 | 6442.41.03 | 1 | Hydraulikrohr 4020 lg. kpl. | | |
| 14 | 6442.41.04 | 1 | Hydraulikrohr 4060 lg. kpl. | | |
| 15 | 6442.41.06 | 2 | Hydraulikrohr 2830 lg. kpl. | | |
| 16 | 6442.41.07 | 1 | Hydraulikrohr 1170 lg. kpl. | | |
| 17 | 6436.07.04 | 3 | Hydraulikschlauch 700 lg. | 8101.06-2 | |
| 18 | 4716.46.06 | 1 | Hydraulikschlauch 1000 lg. | 8102.06-6 | |
| 19 | 4723.02.05 | 3 | Einstellb. L-Anschlußstutzen ev L 12-L | 4710.45-11 | |
| 20 | 4723.02.09 | 1 | Rückschlagventil RHD 12-L | 8107.06-5 | |
| 21 | 6432.58.32 | 1 | Hydraulikrohr 58 lg. | | |
| 22 | 4716.52.10 | 2 | Gerader Einschraubstutzen EGES 12 SR 1/2"-WD | | |
| 23 | 4716.52.03 | 1 | Vorspannventil SVC- 53 E | 8113.05-3 | |
| 24 | 6452.01.00 | 1 | Hydraulikschutzrohr | | |
| 25 | 933D1030P | 2 | 6-ktschr. M 10x30 DIN 933-8.8 | | |
| " | 127DA10 | 2 | Federring A 10 DIN 127 | | |
| " | 934D10P | 2 | 6-ktmu. M 10 DIN 934-8 | | |
| 26 | 6442.41.01 | 1 | Hydraulikrohr 1200 lg. kpl. | | |
| 27 | 6442.41.02 | 1 | Hydraulikrohr 400 lg kpl. | | |
| 28 | 6436.08.03 | 8 | Norma-Rohrschelle Ø 19 | 6211.05 | |
| 29 | 931D840P | 4 | 6-ktschr. M 8x40 DIN 931-8.8 | | |
| " | 934D8P | 4 | 6-ktmu. M 8 DIN 934-8 | | |
| 30 | 6436.07.02 | 1 | T-Verschraubung T 12-L | 6315.13-1 | |
| 31 | 4723.02.02 | 1 | Einstellb. T-Verschraubung ev T 12-L | 8106.07-4 | |
| 32 | 4723.02.06 | 4 | Winkelverschraubung W 12-L | 6418.10-1 | |
| 33 | 6442.25.11 | 4 | Klemmstück | | |
| 34 | 931D1050P | 2 | 6-ktschr. M 10x50 DIN 931-8.8 | | |
| 35 | 980DV10P | 2 | Sicherungsmutter VM 10 DIN 980-8 | | |

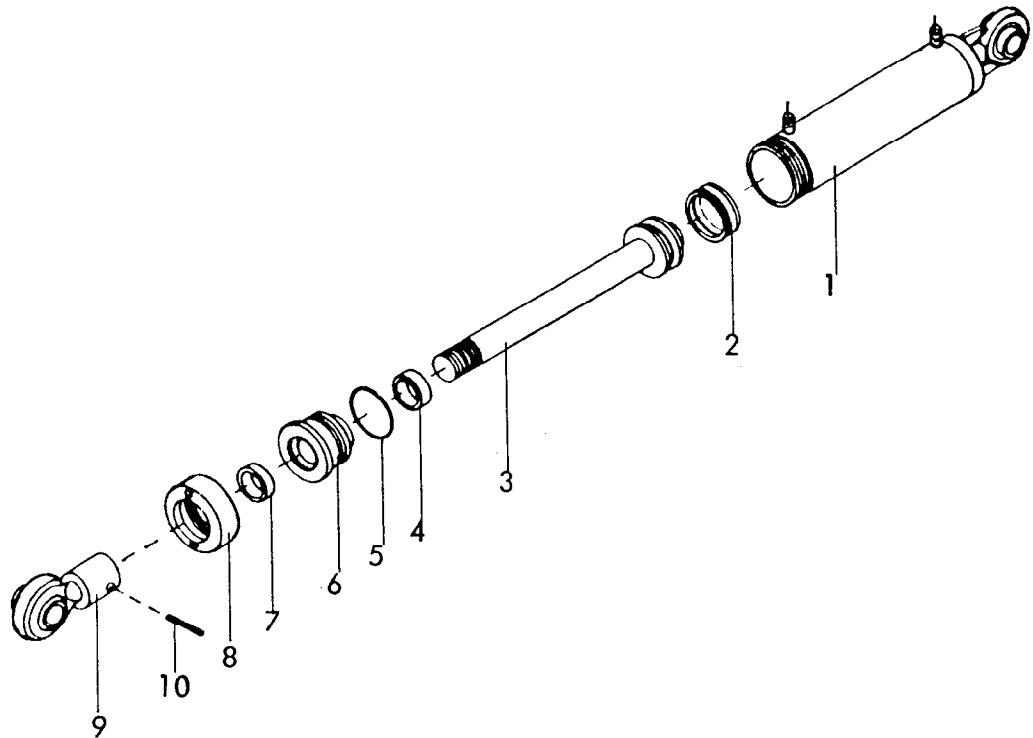

Gerätetyp: Steinadler C, CFR(M), CS -Aushubzylinder Ø 100-

| Bild-Nr. | Bestell-Nr. | Stück Gerät/ Baugr. | Ersatzteilbezeichnung | Alte Bestell-Nr. | ca. kg / Teil |
|----------|-------------------|---------------------------|--|------------------|------------------|
| 1 | 8142.01.00 | 1 | Zylinderrohr | | |
| 2 | 8139.01.02 | 1 | Kolbendichtung (doppeltw.) DBW 5081 | | |
| 3 | 8142.02.00 | 1 | Kolbenstange | | |
| 4 | 8142.00.01 | 1 | Nutring VN 50x106 | | |
| 5 | 8139.01.01 | 1 | O-Ring OR 89,2x5,7 | | |
| 6 | 8142.03.00 | 1 | Zylinderkopf | | |
| 7 | 8142.00.02 | 1 | Abstreifer AS 50-60-7/10 | | |
| 8 | 8139.07.00 | 1 | Überwurfmutter | | |
| 9 | 8126.04.00 | 1 | Kugelauge | | |
| 10 | 1481 D850 | 1 | Spannhülse 8x50 DIN 1481 | | |
| | <u>8142.00.00</u> | 1 | Zylinder Ø 100 -doppeltwirkend- komplett, Bild-Nr. 1 - 10 | | |
| | <u>8142.00.03</u> | 1 | Satz Dichtungen komplett, Bild-Nr. 2,4,5,7 | | 08.85 |

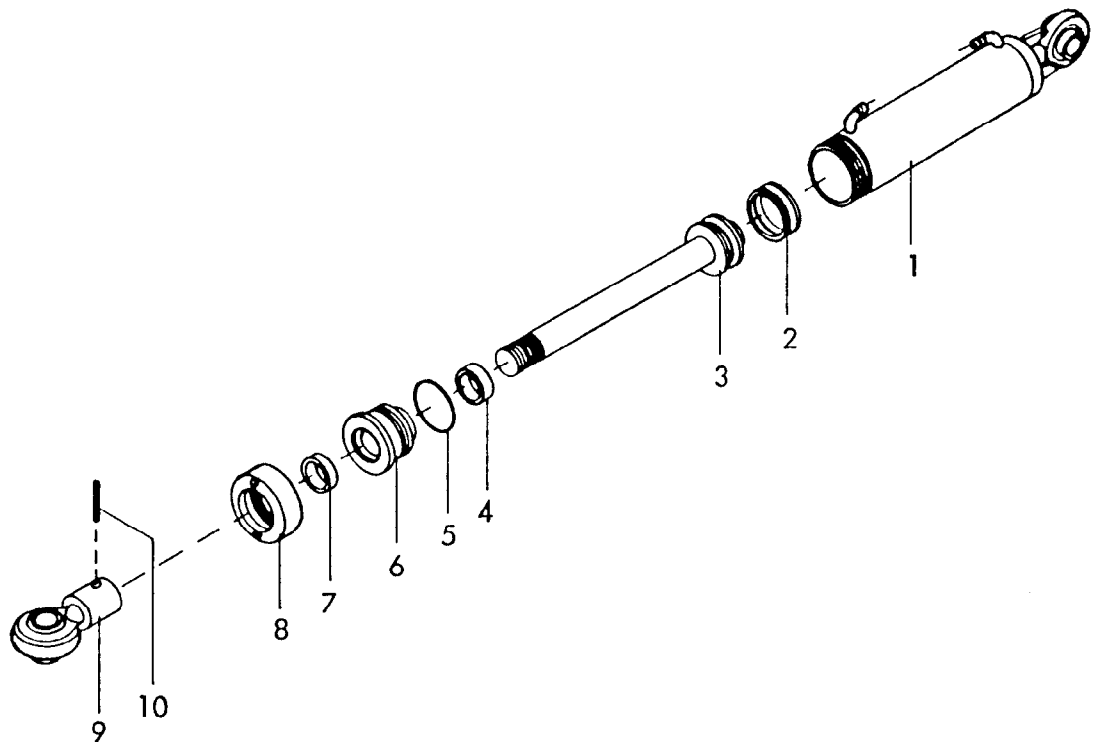
Gerätetyp: Schnittwinkel-Verstellzylinder $\varnothing 65$

Steinadler C, CFR(M), CS

| Bild-Nr. | Bestell-Nr. | Stückje Gerät/ Baugr. | Ersatzteilbezeichnung | Alte Bestell-Nr. | ca. kg/Teil |
|----------|-------------------|-----------------------------|---|------------------|----------------|
| 1 | 8135.09.00 | 1 | Zylinder | | |
| 2 | 8126.00.01 | 1 | Kolbendichtung (doppeltw.) D 20 WO 65/50x18 | 8122.01-2 | |
| 3 | 8135.08.00 | 1 | Kolbenstange mit Kolben | | |
| 4 | 8129.00.02 | 1 | Nutring VN 35-110 | 8106.02-4 | |
| 5 | 8126.00.03 | 1 | O - Ring OR 57x5 | 8122.01-4 | |
| 6 | 8133.00.01 | 1 | Zylinderkopf | | |
| 7 | 8129.00.03 | 1 | Abstreifer AS 35-45-7/10 | 8105.02-5 | |
| 8 | 8126.06.00 | 1 | Überwurfmutter | 8122.01-6 | |
| 9 | 8129.03.00 | 1 | Kugelkopf | 8105.01-5 | |
| 10 | 1481 D845 | 1 | Spannhülse 8x45 DIN 1481 | | |
| | <u>8135.07.00</u> | 1 | Zylinder $\varnothing 65$ -doppeltwirkend- komplett, Bild-Nr. 1 - 10 | | |
| | <u>8135.00.02</u> | 1 | Satz Dichtungen komplett, Bild-Nr. 2, 4, 5, 7 | | 08.85 |

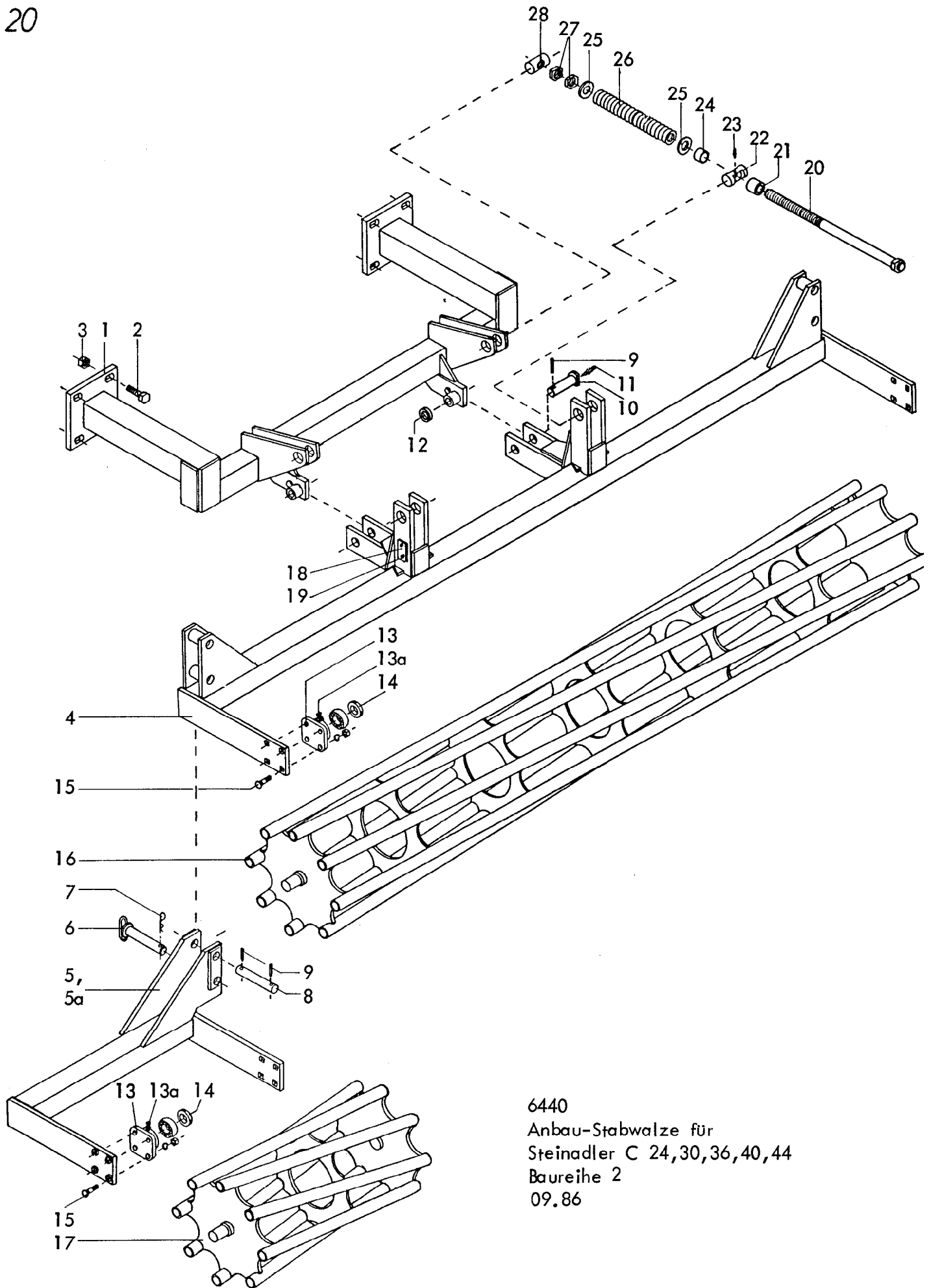

6440
 Anbau-Stabwalze für
 Steinadler C 24,30,36,40,44
 Baureihe 2
 09.86

| Bild-Nr. | Bestell-Nr. | Stückje Gerät/ Baugr. | Ersatzteilbezeichnung | Alte Bestell-Nr. | ca. kg/Teil |
|----------|-------------------|-----------------------------|---|-------------------------------|----------------|
| 1 | 6442.74.00 | 1 | Reduzierrahmen | | |
| 2 | 933D2465P | 8 | 6-kttschr. M 24x65 DIN 933-8.8 | | |
| 3 | 980DV24P | 8 | Sicherungsmutter VM 24 DIN 980-8 | | |
| 4 | 6442.75.00 | 1 | Walzenrahmen 3 m -klappbar- für Steinadler C 24 - 44 | | |
| 5 | 6442.43.01 | 1 | 75 er Klapprahmen -links- für Steinadler C 36 | | |
| 5a | 6442.43.02 | 1 | 75 er Klapprahmen -rechts- für Steinadler C 30, C 36 | | |
| 5 | 6442.43.03 | 1 | 100 er Klapprahmen -links- | für Steinadler C 40 | |
| 5a | 6442.43.04 | 1 | 100 er Klapprahmen -rechts- | | |
| 5 | 6442.43.09 | 1 | 125 er Klapprahmen -links- | für Steinadler C 44 | |
| 5a | 6442.43.10 | 1 | 125 er Klapprahmen -rechts- | | |
| 6 | 6440.87.00 | 2 | Steckbolzen | | |
| 7 | 4716.35.00 | 2 | Federsteckstock BTB-4 | 6416.01-3 | |
| 8 | 6440.72.01 | 2 | Zylinderbolzen \varnothing 25x178 | | |
| 9 | 1481D845 | 2(6) | Spannstift 8x45 DIN 1481 | | |
| 10 | 6440.19.04 | 2 | Bolzen B 2, \varnothing 25x123 | | |
| 11 | 4716.38.00 | 2 | Schmiernippel H 1 8x1 | 6312.04-6 | |
| 12 | 126D26 | 2 | Scheibe 26 DIN 126 | | |
| 13 | 8405.00.23 | | Flanschlager | | |
| 13a | 71412DB81 | | Kegelschmiernippel BM 8x1 DIN 71412 | 2x für Steinadler C 24 | |
| 14 | 8404.28.06 | | Y-Lager | 4x für Steinadler C 30 | |
| | <u>8404.28.07</u> | | Flanschlager komplett, Bild-Nr. 13 - 14 | 6x für Steinadler C 36,40, | |
| 15 | 2700.26.09 | | Senkschraube M 12x50-10.9 | 8x für Steinadler C 24 | |
| " | 127DA12 | | Federring A 12 DIN 127 | 16x für Steinadler C 30 | |
| " | 934D12P | | 6-ktmu. M 12 DIN 934-8 | 24x für Steinadler C 36,40,44 | |
| 16 | 8406.19.02 | 1 | Stabwalze 3 m für Steinadler C 24 - 44, 3 m | | |
| 17 | 6442.44.01 | 1(2) | 75 er Stabwalze für Steinadler C 30, (C 36) | | |
| 17 | 6442.44.02 | 2 | 100 er Stabwalze für Steinadler C 40 | | |
| 17 | 6442.44.03 | 2 | 125 er Stabwalze für Steinadler C 44 | | |
| 18 | 4716.37.00 | 1 | Typenschild SX-4 | 6405.01-2 | |
| 19 | 1476D410 | 2 | Halbrundkerbnagel 4x10 DIN 1476 | | |

22 *Gerätetyp:* Anbau-Stabwalze für Steinadler C 24,30,36,40,44 Baureihe 2

| Bild-Nr. | Bestell-Nr. | Stücke Gerät/ Baugr. | Ersatzteilbezeichnung | Alte Bestell-Nr. | ca. kg / Teil |
|----------|-------------------|----------------------------|---------------------------------------|------------------|------------------|
| 20 | 6440.86.00 | 2 | Spindel | | |
| 21 | 6440.85.01 | 2 | Distanzrohr 30 lg. | | |
| 22 | 6805.21.05 | 2 | Spindellager LB-52 | 6803.03-2 | |
| 23 | 4716.38.00 | 2 | Schmiernippel H 1 8x1 | 6312.04-6 | |
| 24 | 6440.85.02 | 2 | Distanzrohr 20 lg. | | |
| 25 | 6805.21.06 | 4 | Scheibe C-271 | 6803.03-4 | |
| 26 | 6440.85.03 | 2 | Druckfeder DF-254 | | |
| 27 | 936D24P | 4 | 6-ktmu. M 24 DIN 936-8 | | |
| 28 | 6805.21.07 | 2 | Spindelmutter MF-69 | 6319.14-2 | |
| | <u>6440.85.00</u> | 2 | Stellspindel komplett, Bild-Nr. 20-28 | | |
| | | | | | 09.86 |

6442

Steinadler C , CFR(M) Br. 2

-hydr. Auflaufbremse-
09.86

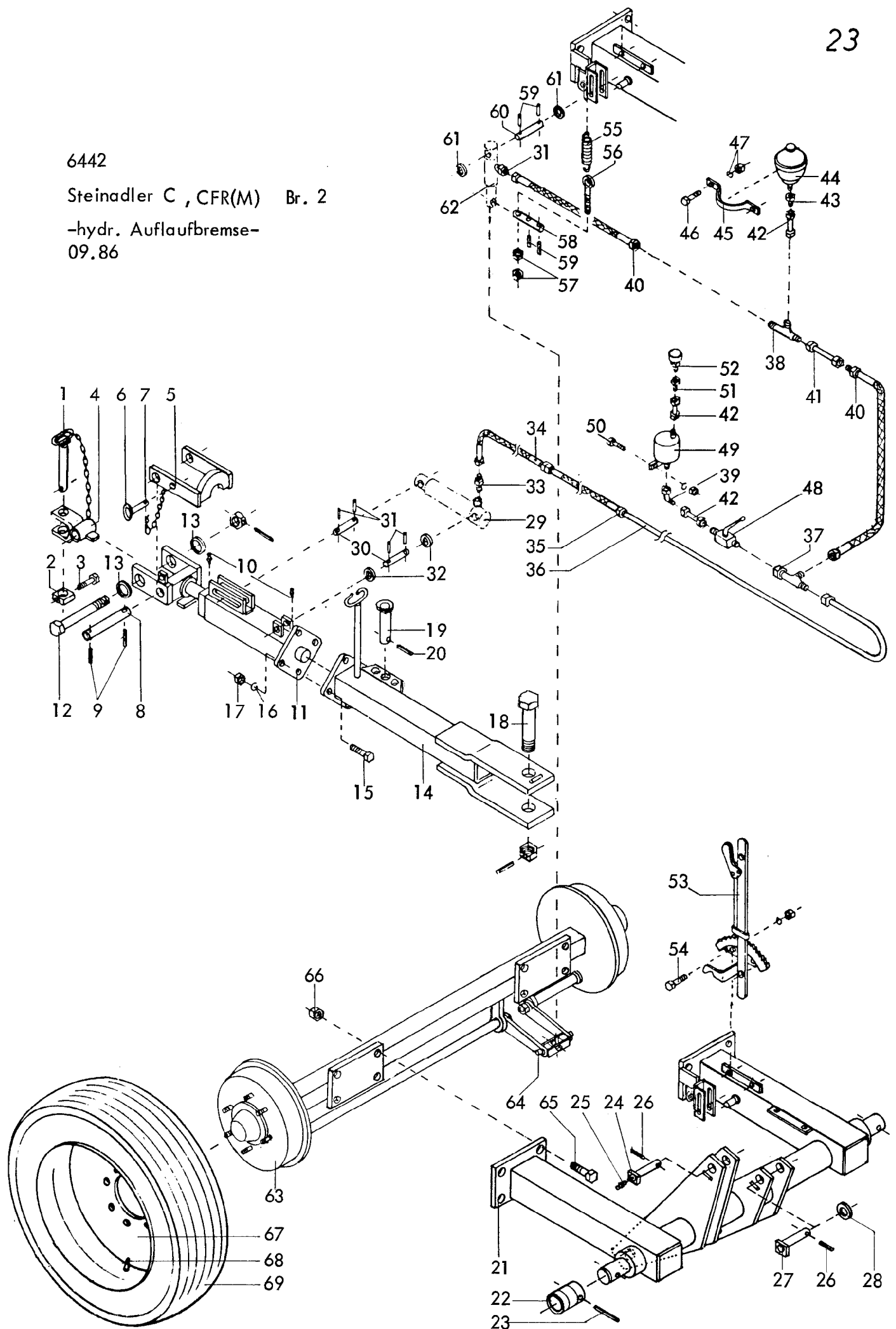

24 Gerätetyp: Steinadler C, CFR(M) Br. 2 -hydr. Auflaufbremse-

| Bild-Nr. | Bestell-Nr. | Stücke Gerät/ Baugr. | Ersatzteilbezeichnung | Alte Bestell-Nr. | ca. kg / Teil |
|----------|-------------------|----------------------------|---|---|------------------|
| 1 | 6442.16.01 | 1 | Zugbolzen \varnothing 30 | Zugvorrichtungen zur Bremsdeichsel siehe: Seite 4, 6 | |
| 2 | 6442.16.04 | 1 | Bolzensicherung | | |
| 3 | 931D1260P | 1 | 6-ktschr. M 12x60 DIN 931-8.8 | | |
| | <u>6442.16.00</u> | 1 | Zugbolzen komplett, Bild-Nr. 1 - 3 | | |
| 4 | 6432.15.06 | 1 | Zuggabel | | |
| 5 | 6432.14.22 | 1 | Blockiervorrichtung | | |
| 6 | 6241.45.00 | 1 | Steckstock TB-16x45 | | |
| 7 | 4716.35.00 | 1 | Federsteckstock BTB-4 | | |
| 8 | 6432.56.34 | 1 | Bolzen B 14, \varnothing 25x227 | | |
| 9 | 1481D836 | 2 | Spannhülse 8x36 DIN 1481 | | |
| 10 | 4716.38.00 | 2 | Schmiernippel H 1 8x1 | | |
| 11 | <u>6432.14.00</u> | 1 | Bremsdeichsel komplett, Bild-Nr. 5 - 11 | | |
| 12 | <u>6432.16.00</u> | 1 | Gelenkschraube mit Mutter und Spannhülse 6x60 DIN 1481 komplett | | |
| 13 | 126D36 | 2 | Scheibe 36 DIN 126 | | |
| 14 | 6432.11.00 | 1 | Deichselteil | | |
| 15 | 933D2060P | 4 | 6-ktschr. M 20x60 DIN 933-8.8 | | |
| 16 | 127DB20 | 4 | Federring B 20 DIN 127 | | |
| 17 | 934D20P | 4 | 6-ktmu. M 20 DIN 934-8 | | |
| 18 | 6432.56.27 | 1 | Bolzen B 12 mit Mutter und Spannhülse 8x36 komplett | | |
| 19 | 6432.56.38 | 1 | Bolzen B 16, \varnothing 25x102 | | |
| 20 | 1481D840 | 1 | Spannhülse 8x40 DIN 1481 | | |
| 21 | 6442.99.00 | 1 | Hubwelle für Bremse | | |
| 22 | 6432.00.04 | 2 | Lagerbuchse | | |
| 23 | 1481D650 | 2 | Spannhülse 6x50 DIN 1481 | | |
| 24 | 6442.11.06 | 1 | Bolzen B 3, \varnothing 28x108 | | |
| 25 | 4716.38.00 | 1 | Schmiernippel H 1 8x1 | | |
| 26 | 1481D845 | 2 | Spannhülse 8x45 DIN 1481 | | |
| 27 | 6432.56.16 | 1 | Bolzen B 7, \varnothing 30x163 | | |
| 28 | 1441D31 | 3 | Scheibe 31 DIN 1441 | | |

| Bild-Nr. | Bestell-Nr. | Stückes Gerät/ Baugr. | Ersatzteilbezeichnung | Alte Bestell-Nr. | ca. kg / Teil |
|----------|-------------------|-----------------------------|--|------------------|------------------|
| 29 | <u>8141.00.00</u> | 1 | Bremszylinder Ø 30 (Einzelteile: siehe Seite 27) | | |
| 30 | 6432.56.40 | 2 | Bolzen B 17, Ø 16x102 | | |
| 31 | 1481D630 | 4 | Spannhülse 6x30 DIN 1481 | | |
| 32 | 1441D17 | 2 | Scheibe 17 DIN 1441 | | |
| 33 | 2204.36.01 | 2 | Gerade Einschraubverschraubung GE 12-LM | 8104.03-1 | |
| 34 | 6436.07.05 | 1 | Hydraulikschlauch 1200 lg. | 8104.06-1 | |
| 35 | 4722.36.03 | 1 | Hydraulikschlauch 500 lg. | | |
| 36 | 6442.41.09 | 1 | Hydraulikrohr kpl. 4132 lg. | | |
| 37 | 4723.02.05 | 1 | Einstellb. L-Anschlußstutzen ev L 12-L | 4710.45-11 | |
| 38 | 6436.07.02 | 1 | T-Verschraubung T 12-L | 6315.13-1 | |
| 39 | 4716.52.11 | 1 | Einstellb. Winkelanschlußstutzen ev W 12-L | 8103.06-2 | |
| 40 | 6436.07.04 | 2 | Hydraulikschlauch 700 lg. | 8101.06-2 | |
| 41 | 6442.26.09 | 1 | Hydraulikrohr 120 lg. kpl. | | |
| 42 | 4716.53.05 | 3 | Hydraulikrohr 40 lg. | 8101.06-6 | |
| 43 | 4723.02.03 | 1 | Gerade Einschraubverschraubung GE 12 LR-ed | 7704.03-1 | |
| 44 | 6432.58.24 | 1 | Leduc-Druckspeicher | | |
| 45 | 6432.00.03 | 1 | Schelle | | |
| 46 | 933D830P | 2 | 6-ktschr. M 8x30 DIN 933-8.8 | | |
| 47 | 127DA8 | 2 | Federring A 8 DIN 127 | | |
| " | 934D8P | 2 | 6-ktmu. M 8 DIN 934-8 | | |
| 48 | 4716.46.05 | 1 | Blockkugelhahn | 8116.03-2 | |
| 49 | 6432.55.00 | 1 | Öl-Vorratsbehälter | | |
| 50 | 933D825P | 1 | 6-ktschr. M 8x25 DIN 933-8.8 | | |
| " | 127DA8 | 1 | Federring A 8 DIN 127 | | |
| " | 934D8P | 1 | 6-ktmu. M 8 DIN 934-8 | | |
| 51 | 6436.07.01 | 1 | Anschweißverschraubung mit Innengewinde | 8101.06-9 | |
| 52 | 6436.07.06 | 1 | Be und EntlüftungsfILTER | 8101.06-8 | |
| | <u>6442.40.00</u> | 1 | Hydraulik für Bremse kpl. Bild-Nr. 30-52 | | |
| 53 | 6432.72.06 | 1 | Bremshebel kpl. -rechts- | | |

26 Gerätetyp: Steinadler C ,CFR(M) Br. 2 -hydr. Auflaufbremse-

| Bild-Nr. | Bestell-Nr. | Stücke Gerät/ Baugr. | Ersatzteilbezeichnung | Alte Bestell-Nr. | ca. kg / Teil |
|----------|-------------------|----------------------------|---|------------------------------|------------------|
| 54 | 933D830P | 2 | 6-ktschr. M 8x30 DIN 933-8.8 | 4255.66-1 | |
| " | 127DA8 | 2 | Federring A 8 DIN 127 | | |
| " | 934D8P | 2 | 6-ktmu. M 8 DIN 934-8 | | |
| 55 | 8404.01.32 | 1 | Zugfeder CF-224 | | |
| 56 | 6432.00.05 | 1 | Ösenschraube OS-8x50 | | |
| 57 | 934D8P | 2 | 6-ktmu. M 8 DIN 934-8 | | |
| 58 | 6432.56.44 | 1 | Bremsbolzen B 20, Ø 16x90 | | |
| 59 | 1481D630 | 4 | Spannhülse 6x30 DIN 1481 | | |
| 60 | 6432.56.40 | 1 | Bremszylinderbolzen B 17, Ø 16x102 | | |
| 61 | 1441D17 | 2 | Scheibe 17 DIN 1441 | | |
| 62 | <u>8140.01.00</u> | 1 | Hydraulikzylinder Ø 30 (Einzelteile : siehe Seite 28) | | |
| 63 | <u>6442.98.00</u> | 1 | Bremsachse komplett | Einzelteile : siehe Seite 29 | |
| 64 | 6432.49.00 | 1 | Bremshebel | | |
| 65 | 931D2065P | 8 | 6-ktschr. M 20x65 DIN 931-8.8 | | |
| 66 | 980DV20P | 8 | Sicherungsmutter VM 20 DIN 980-8 | | |
| 67 | 6432.00.07 | 2 | Felge 11x18 | | |
| 68 | 6432.00.10 | 2 | Schlauch 12,5/80-18 Implement | | |
| 69 | 6432.00.09 | 2 | Reifen 12,5/80-18 Implement, 10 PR | | |

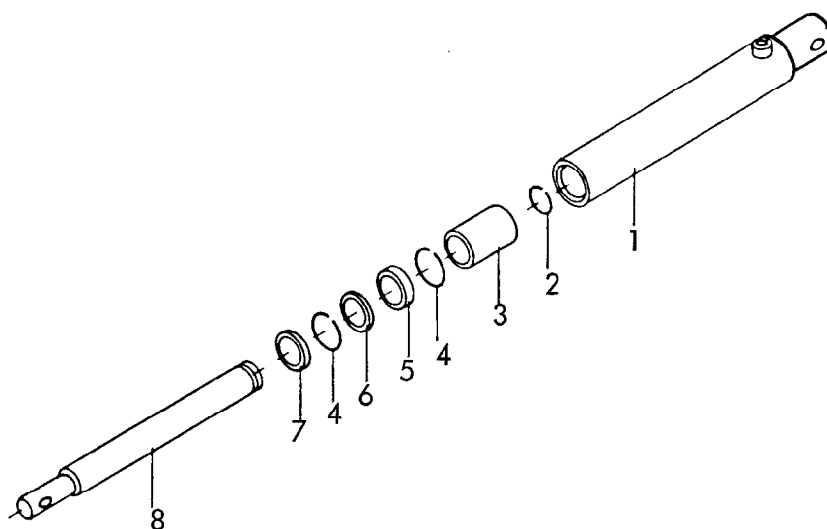

Gerätetyp: Bremszylinder \varnothing 30 für Steinadler C, CFR(M), CS

| Bild-Nr. | Bestell-Nr. | Stücke Gerät/ Baugr. | Ersatzteilbezeichnung | Alte Bestell-Nr. | ca. kg/Teil |
|----------|-------------------|----------------------------|--|------------------|----------------|
| 1 | 8141.00.01 | 1 | Zylinderrohr | | |
| 2 | 8141.00.07 | 1 | Sprengring 27,2x2,5 | | |
| 3 | 8141.00.04 | 1 | Buchse | | |
| 4 | 9045D38 | 2 | Sprengring \varnothing 38 DIN 9045 | | |
| 5 | 8141.00.05 | 1 | Nutring 30x38x8 | | |
| 6 | 8141.00.03 | 1 | Ring | | |
| 7 | 8141.00.06 | 1 | Abstreifer AS 30-40-5-8 | | |
| 8 | 8141.00.02 | 1 | Kolbenstange | | |
| | <u>8141.00.00</u> | 1 | Zylinder \varnothing 30 komplett, Bild-Nr. 1 - 8 | | |
| | <u>8141.00.08</u> | 1 | Satz Dichtungen komplett, Bild-Nr. 2,4,5,6,7 | | |
| | | | | | 08.85 |

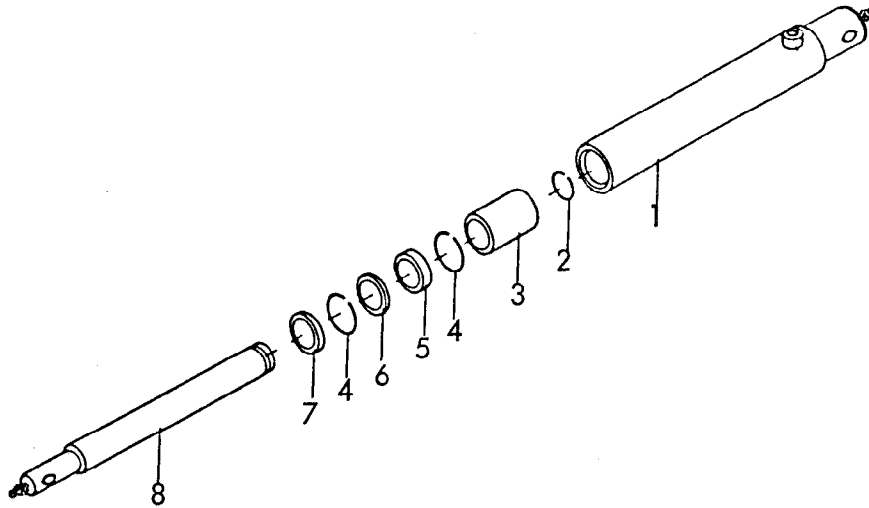

Gerätetyp: Bremszylinder \varnothing 30 für Steinadler C, CFR(M), CS

| Bild-Nr. | Bestell-Nr. | Stücke Gerät/ Baugr. | Ersatzteilbezeichnung | Alte Bestell-Nr. | ca. kg / Teil |
|----------|-------------------|----------------------------|--|------------------|------------------|
| 1 | 8140.02.00 | 1 | Zylinderrohr | | |
| 2 | 7993DA30 | 1 | Sprengring A 30 DIN 7993 | | |
| 3 | 8140.01.03 | 1 | Buchse | | |
| 4 | 7993B38 | 2 | Sprengring B 38 DIN 7993 | | |
| 5 | 8141.00.05 | 1 | Nutring 30x38x8 | | |
| 6 | 8141.00.03 | 1 | Ring | | |
| 7 | 8141.00.06 | 1 | Abstreifer AS 30-40-5-8 | | |
| 8 | 8140.01.02 | 1 | Kolbenstange | | |
| | <u>8140.01.00</u> | 1 | Zylinder \varnothing 30 komplett, Bild-Nr. 1 - 8 | | |
| | <u>8141.00.08</u> | 1 | Satz Dichtungen komplett, Bild-Nr. 2,4,5,6,7 | | |
| | | | | | 08.85 |

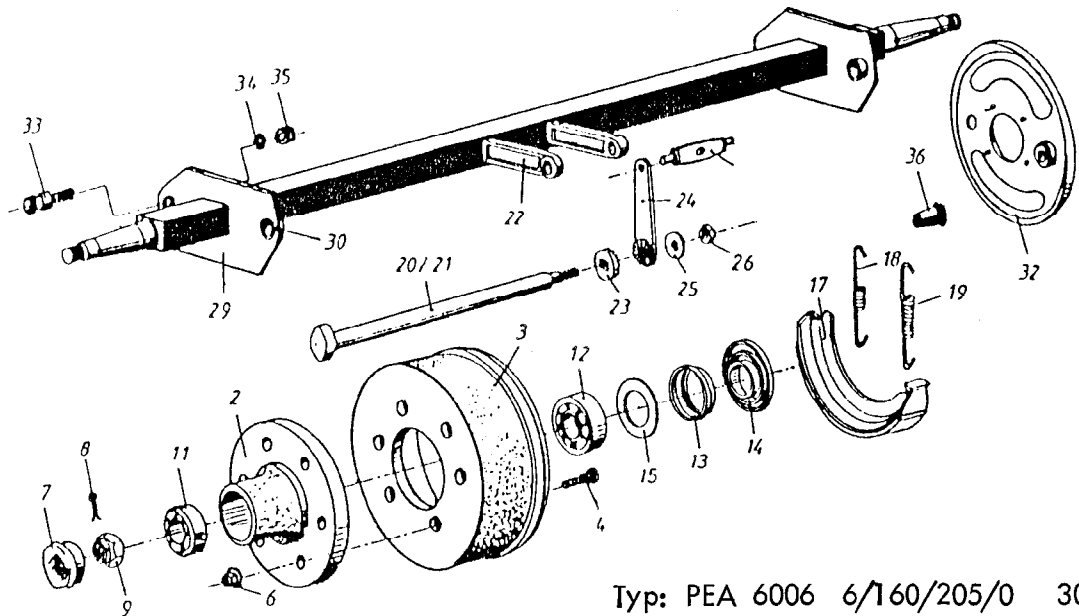

Typ: PEA 6006 6/160/205/0 300x60

Gerätetyp: Steinadler C Br. 2 Radlagerung und Teile für Bremsachse -6442.98.00-

| Bild-Nr. | Bestell-Nr. | Stückzahl Gerät/ Baugr. | Ersatzteilbezeichnung | Alte Bestell-Nr. | ca. kg / Teil |
|----------|-------------------|-------------------------------|--|------------------|------------------|
| 2 | 6442.95.01 | 2 | Radnabe | | |
| 3 | 6432.86.01 | 2 | Bremstrommel | | |
| 4 | 6432.85.02 | 12 | Riffelbolzen REB18x1,5x52 | | |
| 5 | | | — | | |
| 6 | | | Kugelbundmutter A 18 | | |
| | 74361DA18 | 12 | /74361 | | |
| 7 | 6442.95.02 | 2 | Radkappe \varnothing 72 | | |
| 8 | 94D 545 | 2 | Splint 5 x 45 / 94 | | |
| 9 | 937D 2715P | 2 | Kronenmutter M27x1,5 /937 | | |
| 10 | | 2 | — | | |
| 11 | 720D 32207 | 2 | Kegelrollenlager, außen 32207 | | |
| 12 | 720D 32211 | 2 | Kegelrollenlager, innen 32211 | | |
| 13 | 6442.95.03 | 2 | Labyrinthring | | |
| 14 | 6442.95.04 | 2 | Stoßring mit Staubring | | |
| 15 | 6442.95.05 | 2 | Nilosring 32211 AV | | |
| 16 | | | — | | |
| 17 | 6432.86.04 | 4 | Bremsbacke mit Bremsbelag | | |
| 18 | 6442.97.01 | 2 | Bremsbackenfeder | | |
| 19 | 6432.86.05 | 2 | Zugfeder | | |
| 20 | 6432.86.06 | 1 | Bremsnockenwelle, links | | |
| 21 | 6432.86.06 | 1 | Bremsnockenwelle, rechts | | |
| 22 | 6432.86.08 | 2 | Nockenlager | | |
| 23 | 6432.86.09 | 2 | Zahnscheibe | | |
| 24 | 6432.86.10 | 2 | Bremshebel | | |
| 25 | 6432.86.11 | 2 | Federscheibe B-20 / 137 | | |
| 26 | 934D 2015P | 2 | 6kt.-Mutter M 20x1,5 / 934 | | |
| 29 | 6432.86.13 | 2 | Bremsschild | | |
| 30 | 6432.86.14 | 2 | Lagerbuchse | | |
| 32 | 6432.86.15 | 2 | Abdeckblech | | |
| 33 | 6432.86.16 | 2 | Bremsbolzen | | |
| 34 | 125D 25 | 2 | Scheibe 25 / 125 | | |
| 35 | 980DV 2415P | 2 | 6kt. Mutter VM 24x1,5 / 980 | | |
| 36 | 6432.86.17 | 2 | Manschette | | |
| | 6442.97.00 | 2 | Radlagerung und Teile für Bremsachse kpl. Bild-Nr. 2 - 36 | | 09.86 |

Zylinder \varnothing 65
-8135.04.00-

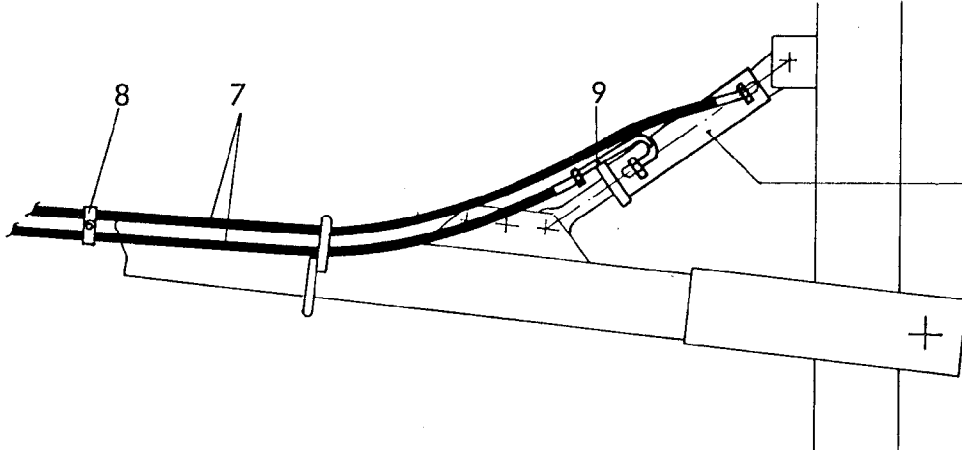
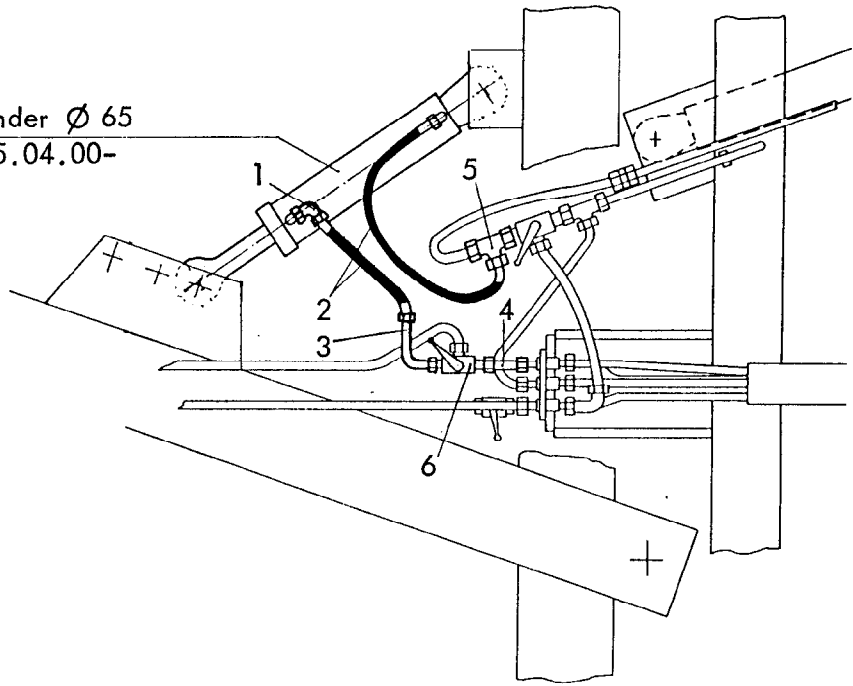

Zylinder \varnothing 65
-8135.04.00-

Gerätetyp: Steinadler C, CFR(M) Br.2 -Hydr.Deichselverstellung-

| Bild-Nr. | Bestell-Nr. | Stückje Gerät/ Baugr. | Ersatzteilbezeichnung | Alte Bestell-Nr. | ca. kg /Teil |
|----------|-------------|-----------------------------|--|------------------|---|
| 1 | 4716.52.11 | 1 | Einstellb. Winkelanschlußstutzen ev W 12-L | 8103.06-2 | für Schlepper mit 2 doppelwirkenden Anschlüssen |
| 2 | 6436.07.04 | 2 | Hydraulikschlauch 700 lg. | 8101.06-2 | |
| 3 | 6432.58.07 | 1 | Hydraulikrohr kpl. | | |
| 4 | 4716.53.05 | 1 | Hydraulikrohr kpl. 40 lg. | 8101.06-6 | |
| 5 | 4723.02.05 | 1 | Einstellb. L-Anschlußstutzen ev L 12-L | 4710.45-11 | |
| 6 | 6432.58.21 | 1 | Umschaltkugelhahn | | |
| 7 | 6241.41.10 | 2 | Hydraulikschlauch 3500 lg. | | für Schlepper mit 3 doppelw. Anschlüssen |
| 8 | 6436.08.03 | 4 | Norma-Rohrschelle \varnothing 19 | 6211.05 | |
| " | 931D840P | 2 | 6-ktschr. M 8x40 DIN 931-8.8 | | |
| " | 934D8P | 2 | 6-ktmu. M 8 DIN 934-8 | | |
| 9 | 6432.58.05 | 1 | Hydraulikrohr kpl. | | |

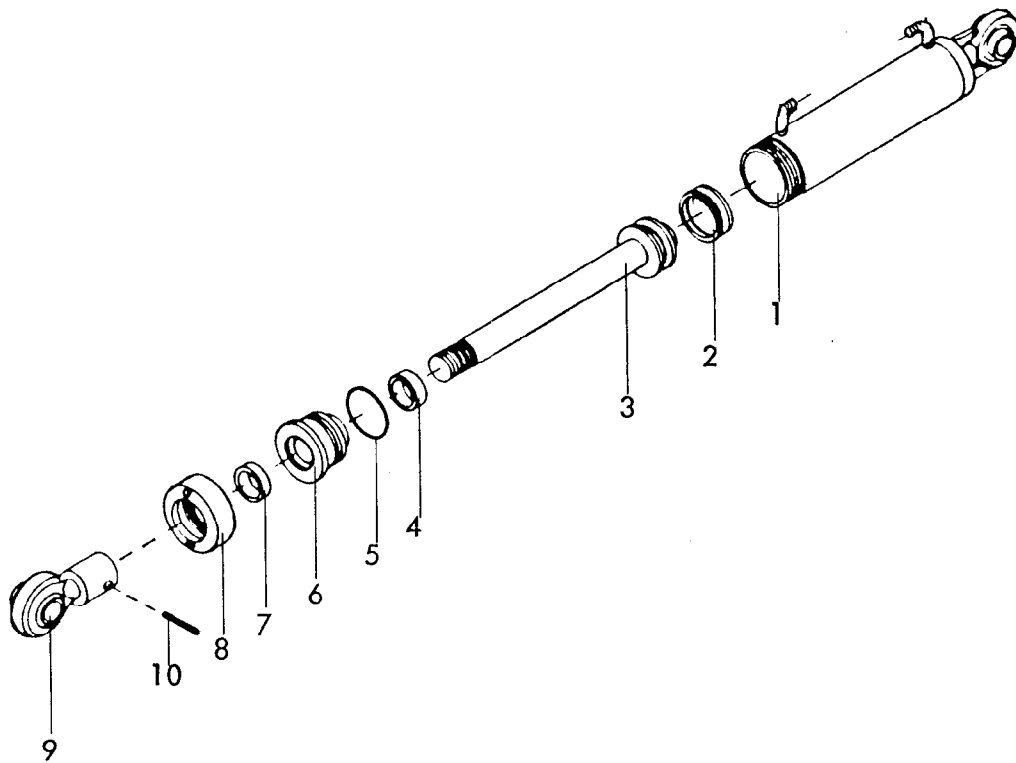

Gerätetyp: Deichselschwenkzylinder \varnothing 65 für Steinadler CS ,C, CFR(M)

| Bild-Nr. | Bestell-Nr. | Stückje Gerät/ Baugr. | Ersatzteilbezeichnung | Alte Bestell-Nr. | ca. kg / Teil |
|----------|-------------------|-----------------------------|---|------------------|------------------|
| 1 | 8135.06.00 | 1 | Zylinderrohr | | |
| 2 | 8126.00.01 | 1 | Kolbendichtung D 11 WA, 65x50x18 | 8122.01-2 | |
| 3 | 8135.05.00 | 1 | Kolbenstange | | |
| 4 | 8129.00.02 | 1 | Nutring VN 35-110 | 8106.02-4 | |
| 5 | 8126.00.03 | 1 | O-Ring OR 57x5 | 8122.01-4 | |
| 6 | 8133.00.01 | 1 | Zylinderkopf | | |
| 7 | 8129.00.03 | 1 | Abstreifer AS 35-45-7/10 | 8105.02-5 | |
| 8 | 8126.06.00 | 1 | Überwurfmutter | 8122.01-6 | |
| 9 | 8129.03.00 | 1 | Kugelkopf | 8105.01-5 | |
| 10 | 1481D845 | 1 | Spannstift 8x45 DIN 1481 | | |
| | <u>8135.04.00</u> | 1 | Zylinder \varnothing 65 komplett, Bild-Nr. 1 - 10 | | |
| | <u>8135.00.02</u> | 1 | Satz Dichtungen komplett, Bild-Nr. 2, 4, 5, 7 | | |
| | | | | | 05.82 |