

Gerätetyp: Phönix CL,C,CS, Phönix-Avant CL,C,CS

| Bild-Nr. | Bestell-Nr. | Stücke Gerät/ Baugr. | Ersatzteilbezeichnung | Alte Bestell-Nr. | ca. kg / Teil |
|----------|-------------|----------------------------|---|------------------|------------------|
| 1 | 4753.05.00 | 1 | Galgen | | |
| 2 | 4716.37.00 | 1 | Typenschild SX-4 | 6405.01-2 | |
| " | 1476D410 | 2 | Halbrundkerbnagel 4x10 DIN 1476 | | |
| 3 | 2607.31.00 | 1 | Dreipunktachse Kat. II | 2606.03 | |
| 3 | 2607.26.00 | 1 | Dreipunktachse Kat. III, DA-85 | 2605.05-1 | |
| 3 | 2607.27.00 | 1 | Dreipunktachse Kat. III -kurz-, DA-84 | 4710.63 | |
| 4 | 2607.32.01 | 1 | Schnellkupplerachse Kat. II, DA-8 (Fendt) | | |
| 4 | 2607.32.02 | 1 | Schnellkupplerachse Kat. III, DA-80 (Fendt) | | |

2 Gerätetyp: Phönix CL,C,CS, Phönix-Avant CL,C,CS

| Bild-Nr. | Bestell-Nr. | Stückes Gerät/ Baugr. | Ersatzteilbezeichnung | Alte Bestell-Nr. | ca. kg / Teil |
|----------|-------------|-----------------------------|--------------------------------------|------------------|------------------|
| 5 | 4346.35.00 | 4 | Klemmring UW-82 | 4509.08 | |
| 6 | 931D1680P | 4 | 6-ktschr. M 16x80 DIN 931-8.8 | | |
| " | 127DBI6 | 4 | Federring B 16 DIN 127 | | |
| " | 934D16P | 4 | 6-ktmu. M 16 DIN 934-8 | | |
| 7 | 4723.18.00 | 1 | Oberlenkerstock Kat. II, DTB-147x112 | 4701.65 | |
| 7 | 4723.19.00 | 1 | Oberlenkerstock Kat. III, DTB-147x57 | 4701.66 | |
| 8 | 4716.35.00 | 1 | Federsteckstock BTB-4 | 6416.01-3 | |
| 9 | 4753.07.00 | 1 | Knickturm für Oberlenker | | |
| 10 | 4753.08.00 | 1 | Drehbolzen | | |
| 11 | 1481D850 | 8 | Spannstift 8x50 DIN 1481 | | |
| 12 | 988D36452 | 3 | Paßscheibe 36x45x2 DIN 988 | | |
| 13 | 4753.11.00 | 1 | Kreuzgelenk | | |
| 14 | 4727.01.02 | 4 | Buchse XA-73 | 4710.62 | |
| 15 | 4716.38.00 | 6 | Schmiernippel H 1 8x1 | 6312.04-6 | |
| 16 | 4753.54.00 | 1 | Kreuzgelenkbolzen | | |
| 17 | 1481D870 | 1 | Spannstift 8x70 DIN 1481 | | |
| 18 | 937D4815P | 1 | Kronenmutter M 48x1,5 DIN 937-8 | | |
| 19 | 4727.01.05 | 2 | Gelenkbolzen -senkrecht- Ø 28x130 | 4710.50-1 | |
| 20 | 126D30 | 4 | Scheibe 30 DIN 126 | | |
| 21 | 4727.13.00 | 2 | Kreuzgelenk für Kettenbefestigung | 4710.50-2 | |
| 22 | 4727.14.00 | 2 | Verstellung | 4710.50-3 | |
| 23 | 4727.01.06 | 2 | Gelenkbolzen -waagrecht- Ø 25x75 | 4710.50-4 | |
| 24 | 934D30P | 2 | 6-ktmu. M 30 DIN 934-8 | | |
| 25 | 4727.15.00 | 2 | Spannkette | 4710.71-1 | |
| 26 | 1481D840 | 6 | Spannstift 8x40 DIN 1481 | | |
| 27 | 4753.10.00 | 1 | Galgenstütze | | |
| 28 | 4753.09.00 | 1 | Galgenstützenhalter | | |
| 29 | 1481D830 | 1 | Spannstift 8x30 DIN 1481 | | |
| 30 | 4746.10.00 | 1 | Vorstecker zur Abstellstütze | | |
| 31 | 8404.19.00 | 2 | Federsteckstock BTB-6 | 4326.13 | 12.86 |

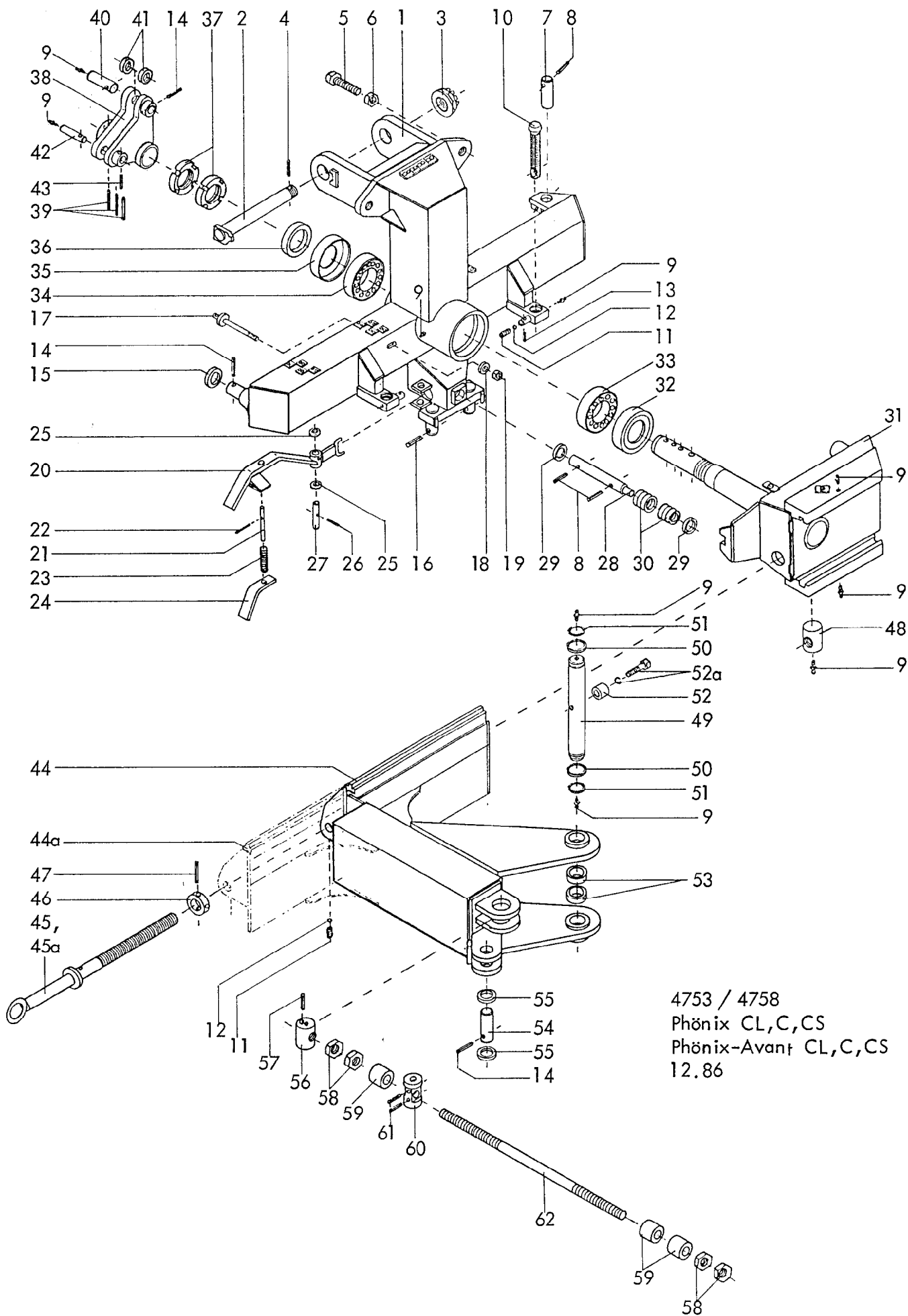

4753 / 4758
 Phönix CL, C, CS
 Phönix-Avant CL, C, CS
 12.86

4 Gerätetyp: Phönix CL,C,CS, Phönix-Avant CL,C,CS

| Bild-Nr. | Bestell-Nr. | Stücke Gerät/ Baugr. | Ersatzteilbezeichnung | Alte Bestell-Nr. | ca. kg / Teil |
|----------|-------------|----------------------------|--|------------------|------------------|
| 1 | 4753.15.00 | 1 | Turm | | |
| 2 | 4753.54.00 | 1 | Kreuzgelenkbolzen | | |
| 3 | 937D4815P | 1 | Kronenmutter M 48x1,5 DIN 937-8 | | |
| 4 | 1481D870 | 1 | Spannstift 8x70 DIN 1481 | | |
| 5 | 933D30120P | 2 | 6-ktschr. M 30x120 DIN 933-8.8 | | |
| 6 | 934D30P | 2 | 6-ktsmu. M 30 DIN 934-8 | | |
| 7 | 4753.38.00 | 1 | Zylinderbolzen zum Turm \varnothing 28x107 | | |
| 8 | 1481D850 | 3 | Spannstift 8x50 DIN 1481 | | |
| 9 | 4716.38.00 | 9 | Schmiernippel H 1 8x1 | 6312.04-6 | |
| 10 | 4726.00.09 | 2 | Verkantungsspindel | | |
| 11 | 4716.12.00 | 3 | Druckfeder DF-80 | 4703.06-6 | |
| 12 | 4716.36.00 | 3 | Kugel \varnothing 14 | 4710.05-9 | |
| 13 | 1481D526 | 2 | Spannstift 5x26 DIN 1481 | | |
| 14 | 1481D860 | 4 | Spannstift 8x60 DIN 1481 | | |
| 15 | 4744.01.01 | 1 | Scheibe C-40 | | |
| 16 | 1481D1360 | 2 | Spannstift 13x60 DIN 1481 | | |
| 17 | 4753.20.00 | 1 | Umschaltzapfen | | |
| 18 | 7518.00.02 | 1 | Scheibe C-170 | | |
| 19 | 980DV16P | 1 | Sicherungsmutter VM 16 DIN 980-8 | | |
| 20 | 4753.17.01 | 1 | Verriegelungshebel | | |
| 21 | 4727.16.10 | 1 | Schnäpper | 4710.14-2 | |
| 22 | 1481D3530 | 1 | Spannstift 3,5x30 DIN 1481 | | |
| 23 | 4345.23.00 | 1 | Druckfeder DF-136 | 4307.14.-4 | |
| 24 | 4727.16.09 | 1 | Handhebel | 4710.14-3 | |
| 25 | 1441D21 | 2 | Scheibe 21 DIN 1441 | | |
| 26 | 1481D650 | 1 | Spannstift 6x50 DIN 1481 | | |
| 27 | 4727.16.08 | 1 | Drehbolzen \varnothing 20x70 | 4710.52-2 | |
| 28 | 4727.01.03 | 1 | Verriegelungsbolzen | 4710.14-4 | |
| 29 | 1441D31 | 2 | Scheibe 31 DIN 1441 | | |
| 30 | 4727.01.04 | 2 | Druckfeder DF-180 | 4292.25-3 | |
| 31 | 4753.21.00 | 1 | Drehachse | | |
| 32 | 4723.00.01 | 1 | Nilosring 32021 XAV | 4714.31-2 | |
| 33 | 720D32021X | 1 | Kegelrollenlager 32021 X DIN 720 | | |
| 34 | 720D30218 | 1 | Kegelrollenlager 30218 DIN 720 | | |
| 35 | 4727.01.07 | 1 | Nilosring 30218 AV | 4710.16-2 | |
| 36 | 4727.01.08 | 1 | Zwischenring | 4710.16-3 | |

| Bild-Nr. | Bestell-Nr. | Stückje Gerät/ Baugr. | Ersatzteilbezeichnung | Alte Bestell-Nr. | ca. kg / Teil |
|----------|-------------------|-----------------------------|--|------------------|------------------|
| 37 | 981DKM17 | 2 | Nutmutter KM 17 DIN 981 | | |
| 38 | 4753.18.00 | 1 | Drehkurbel | | |
| 39 | 1481D21120 | 3 | Spannstift 21x120 DIN 1481 | } Verbundstift | |
| " | 1481D1360 | 6 | Spannstift 13x60 DIN 1481 | | |
| 40 | 4753.39.00 | 1 | Zylinderbolzen Ø 40x100 | | |
| 41 | 4753.01.01 | 2 | Distanzring | | |
| 42 | 4753.41.00 | 1 | Zylinderbolzen Ø 28x95 | | |
| 43 | 1481D845 | 1 | Spannstift 8x45 DIN 1481 | | |
| 44 | 4753.23.00 | 1 | Zwischenplatte (in der Furche) | | |
| 44a | 4753.22.00 | 1 | Zwischenplatte (neben der Furche) | | |
| 45 | 4723.15.00 | 1 | Rahmenverlagerungsspindel (in der Furche) | | |
| 45a | 4753.24.00 | 1 | Rahmenverlagerungsspindel (neben der Furche) | | |
| 46 | 4723.26.00 | 1 | Stoßring | | |
| 47 | 1481D1065 | 1 | Spannstift 10x65 DIN 1481 | | |
| 48 | 4750.10.00 | 1 | Spindelmutter | | |
| 49 | 4753.37.00 | 1 | Senkrechter Rahmenbolzen | | |
| 50 | 4723.00.04 | 2 | Seeger-Stützscheibe 56x72x3 | | |
| 51 | 471D552 | 2 | Sicherungsring 55x2 DIN 471 | | |
| 52 | 4750.12.00 | 1 | Distanzrohr | | |
| 52a | 931D1275P | 1 | 6-ktschr. M 12x75 DIN 931-8.8 | | |
| " | 127DA12 | 1 | Federring A 12 DIN 127 | | |
| 53 | 4723.54.00 | 2 | Buchse XA-74, Ø 65/55x57 | | |
| 54 | 4753.40.00 | 2 | Zylinderbolzen (Rahmen) Ø 40x115 | | |
| 55 | 4726.00.13 | 4 | Distanzring | | |
| 56 | 4753.53.04 | 1 | Spindelmutter | | |
| 57 | 1481D1375 | 1 | Spannstift 13x75 DIN 1481 | | |
| 58 | 934D36P | 4 | 6-ktmu. M 36 DIN 934-8 | | |
| 59 | 4753.53.03 | 3 | Distanzring | | |
| 60 | 4753.53.02 | 1 | Anschlag | | |
| 61 | 1481D875 | 2 | Spannstift 8x75 DIN 1481 | | |
| 62 | 4753.53.01 | 1 | Schubstange | | |
| | <u>4753.53.00</u> | 1 | Einstellstange komplett, Bild-Nr. 56-62 | | |
| | | | | | 12.86 |

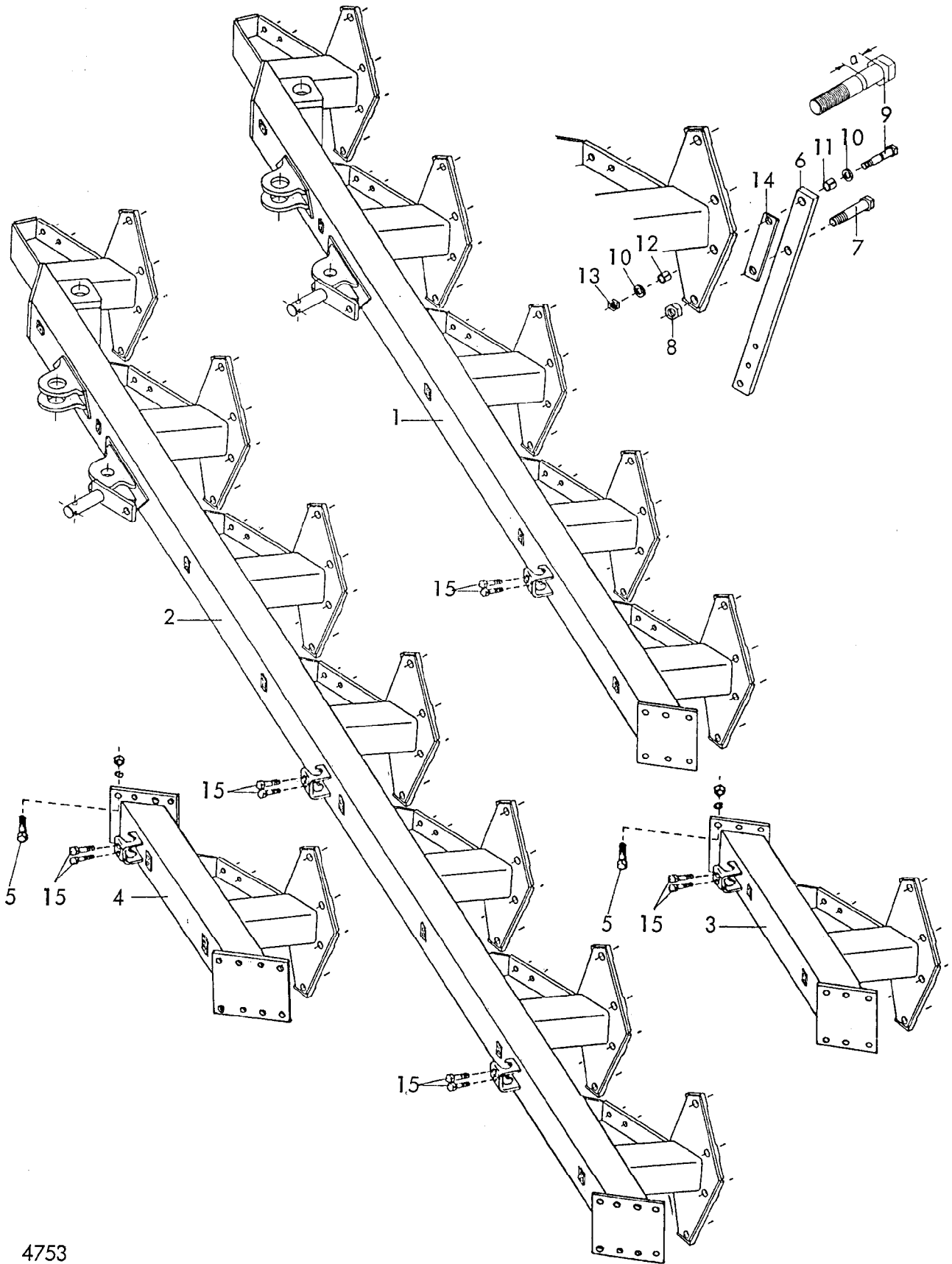

4753
Phönix CL, C, CS
12.86

| Bild-Nr. | Bestell-Nr. | Stück Gerät/ Baugr. | Ersatzteilbezeichnung | Alte Bestell-Nr. | ca. kg / Teil | | |
|----------|--------------|---------------------------|--|------------------|--|--|--|
| 1 | 4753.30.04 | 1 | Grundrahmen CS 5-furchig (200x200), K = 1000, S = 400 | | K = Körperabstand S = Schnittbreite | | |
| 1 | 4753.34.04 | 1 | Grundrahmen CL 6-furchig (200x200), K = 1000, S = 380 | | | | |
| 2 | 4753.29.06 | 1 | Grundrahmen CS 7-furchig (220x220), K = 1000, S = 400 | | | | |
| 2 | 4753.33.04 | 1 | Grundrahmen C 8-furchig (220x220), K = 1000, S = 380 | | | | |
| 3 | 4753.36.02 | 1(2) | Rahmenansatz CL (200x200) | | | | |
| 3 | 4753.32.02 | 1(2) | Rahmenansatz CS (200x200) | | | | |
| 4 | 4753.35.02 | 1(2) | Rahmenansatz C (220x220) | | | | |
| 4 | 4753.31.02 | 1(2) | Rahmenansatz CS (220x220) | | | | |
| 5 | 961D241570P | 6(8) | 6-ktschr. M 24x1,5x70 DIN 961-8.8 } Federring B 24 DIN 127 } 6-ktmu. M 24x1,5 DIN 934-8 } Stückzahl pro Körper : Phönix C, CL | pro Flansch | | | |
| " | 127DB24 | 6(8) | | | | | |
| " | 934D2415P | 6(8) | | | | | |
| 6 | 7001.01.03 | 1 | Stielgrindel 70x30 für Rahmenhöhe 750 | 4701.97 | | | |
| 6 | 7001.01.04 | 1 | Stielgrindel 70x30 für Rahmenhöhe 800 | | | | |
| 7 | 960D2015100N | 1 | 6-ktschr. M 20x1,5x100 DIN 960-10.9 | | | | |
| 8 | 934D2015N | 1 | 6-ktmu. M 20x1,5 DIN 934-10 | | | | |
| 9 | 7001.09.00 | 1 | Scherschraube mit Kerbe (M 16x1,5x100, Maß a = 32,5) | | | | |
| 10 | 6916D17 | 2 | Scheibe 17 DIN 6916 | | | | |
| 11 | 7001.05.00 | 1 | Spannstift 21x28 | | | | |
| 12 | 7001.06.00 | 1 | Spannstift 21x36 | | | | |
| 13 | 934D1615P | 1 | 6-ktmu. M 16x1,5 DIN 934-8 | | | | |
| 14 | 7001.14.00 | 1 | Keil 3°, 70 breit komplett (Spannstift Pos. 12 entfällt) Stückzahl pro Körper : Phönix CS | | | | |
| 6 | 7002.01.03 | 1 | Stielgrindel 80x35 für Rahmenhöhe 800 | 4714.26 | | | |
| 6 | 7002.01.14 | 1 | Stielgrindel 80x35 für Rahmenhöhe 850 | | | | |
| 7 | 960D2415110N | 1 | 6-ktschr. M 24x1,5x110 DIN 960-10.9 | | | | |
| 8 | 934D2415N | 1 | 6-ktmu. M 24x1,5 DIN 934-10 | | | | |
| 9 | 7002.10.00 | 1 | Scherschraube mit Kerbe (M 20x1,5x110, Maß a = 37,5) | | | | |
| 10 | 6916D21 | 2 | Scheibe 21 DIN 6916 | | | | |
| 11 | 7002.05.00 | 1 | Spannstift 25x32 | | | | |
| 12 | 7002.06.00 | 1 | Spannstift 25x36 | | | | |
| 13 | 934D2015P | 1 | 6-ktmu. M 20x1,5 DIN 934-8 | | | | |
| 14 | 7002.02.00 | 1 | Schnittbreitenstellkeil ZR-12 | 4714.27 | | | |
| 15 | 933D2065P | | 6-ktschr. M 20x65 DIN 933-8.8 2x pro Rundsechhalter | | 01.88 | | |

8

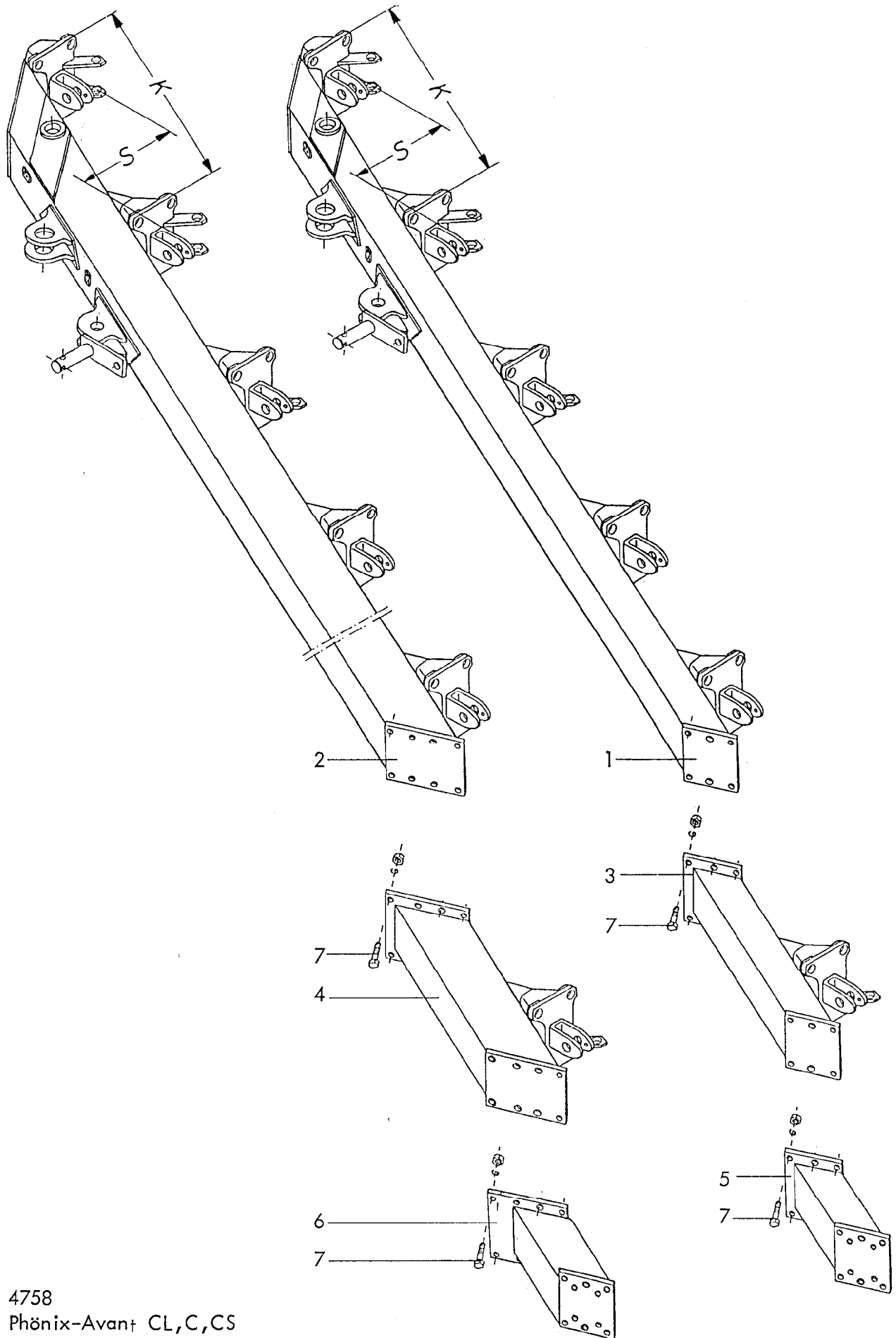

4758
Phoenix-Avant CL,C,CS
12.86

| Bild-Nr. | Bestell-Nr. | Stückje Gerät/ Baugr. | Ersatzteilbezeichnung | Alte Bestell-Nr. | ca. kg / Teil |
|----------|-------------|-----------------------------|---|--|------------------|
| 1 | 4758.03.01 | 1 | Grundrahmen CL 5-furchig (200x200) K = 1000, S = 380 | K = Körperabstand S = Schnittbreite | |
| 2 | 4758.08.01 | 1 | Grundrahmen C 7-furchig (220x220) K = 1000, S = 380 | | |
| 2 | 4758.10.01 | 1 | Grundrahmen CS 5-furchig (220x220) K = 980, S = 400 | | |
| 2 | 4758.10.02 | 1 | Grundrahmen CS 7-furchig (220x220) K = 980, S = 400 | | |
| 3 | 4758.06.01 | 1(2) | Rahmenansatz CL (200x200) | | |
| 4 | 4758.09.01 | 1(2) | Rahmenansatz C (220x220) | | |
| 4 | 4734.02.00 | 1(2) | Rahmenansatz CS (220x220) | | |
| 5 | 4758.07.01 | 1 | Zwischenstück CL | | |
| 6 | 4758.12.01 | 1 | Zwischenstück C, CS | | |
| 7 | 961D241570P | 6(8) | 6-ktschr. M 24x1,5x70 DIN 961-8.8 | | |
| " | 127DB24 | 6(8) | Federring B 24 DIN 127 | | |
| " | 934D2415P | 6(8) | 6-ktmu. M 24x1,5 DIN 934-8 | | |

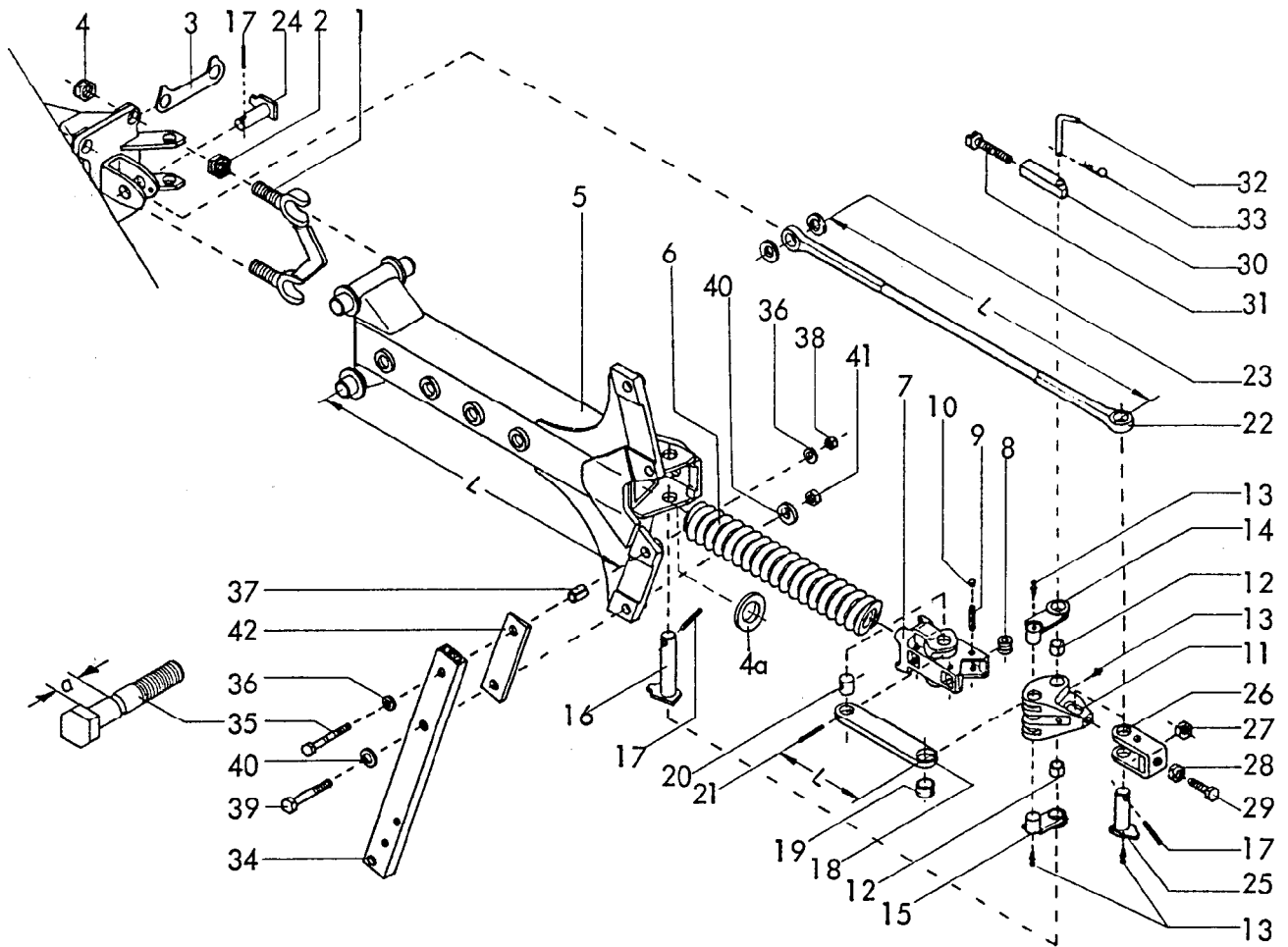

Gerätetyp: Phönix-Avant CL, C

| Bild-Nr. | Bestell-Nr. | Stückje Gerät/ Baugr. | Ersatzteilbezeichnung | Alte Bestell-Nr. | ca. kg/Teil |
|----------|-------------|-----------------------------|---|------------------|----------------|
| | | | Stückzahl pro Grindel : | | |
| 1 | 4724.07.00 | 2 | Grindellager | | |
| 2 | 4724.52.10 | 4 | Einstellmutter M 24x1,5 | | |
| 3 | 4724.01.05 | 2 | Sicherungslasche | | |
| 4 | 985D2415P | 4 | 6-ktmu. M 24x1,5 DIN 985-8 | | |
| 4a | 4724.01.07 | | Distanzscheibe (bei Bedarf) | | |
| 5 | 4724.51.00 | 1 | Zwischengrindel L = 925 | | |
| 6 | 4724.01.01 | 1 | Druckfeder DF-368 | | |
| 6 | 4724.01.06 | 1 | Druckfeder DF-371 (verstärkte Ausfg.) | | |
| 7 | 4724.10.00 | 1 | Schubelement TAF-16 | | |
| 8 | 4724.01.03 | 4 | Rolle | | |
| 9 | 1481D1355 | 4 | Spannhülse 13x55 DIN 1481 | | |
| 10 | 4724.41.03 | 8 | Verschlusstopfen GPN 300/V3 | | |
| 11 | 4724.38.00 | 1 | Winkelhebel SDT-201 | | |
| 12 | 1498D253228 | 2 | Einspannbuchse EG 25/32x28 DIN 1498 | | |
| 13 | 4716.38.00 | 4 | Schmiernippel H 1 8x1 | 6312.04-6 | 12.86 |

| Bild-Nr. | Bestell-Nr. | Stückzahl Gerät/ Baugr. | Ersatzteilbezeichnung | Alte Bestell-Nr. | ca. kg/Teil |
|----------|--------------|-------------------------------|--|------------------|----------------|
| 14 | 4724.39.03 | 1 | Schubstangenlagerbolzen -links- | | |
| 15 | 4724.39.04 | 1 | Schubstangenlagerbolzen -rechts- | | |
| 16 | 4724.74.00 | 1 | Winkelhebellagerbolzen | | |
| 17 | 1481D840 | 3 | Spannstift 8x40 DIN 1481 | | |
| 18 | 4724.37.01 | 2 | Schubstange L = 217 | | |
| 19 | 1498D324016 | 2 | Einspannbuchse EG 32/40x16 DIN 1498 | | |
| 20 | 4724.11.02 | 2 | Lagerbolzen \varnothing 32x33 | | |
| 21 | 1481D850 | 2 | Spannstift 8x50 DIN 1481 | | |
| " | 1481D550 | 2 | Spannstift 5x50 DIN 1481 | | |
| | | | } Verbundstift | | |
| 22 | 4724.15.00 | 1 | Zugstange L = 989 | | |
| 23 | 6916D25 | 2 | Scheibe 25 DIN 6916 | | |
| 24 | 4724.75.00 | 1 | Zugstangenbolzen -vorn- | | |
| 25 | 4724.76.00 | 1 | Zugstangenbolzen -hinten- | | |
| 26 | 4724.16.03 | 1 | Spannbügel | | |
| 27 | 934D2415N | 1 | 6-ktmu. M 24x1,5 DIN 934-10 | | |
| 28 | 936D2415P | 1 | 6-ktmu. M 24x1,5 DIN 936-8 | | |
| 29 | 4724.01.04 | 1 | Stellschraube | | |
| 30 | 4724.40.02 | 1 | Gewindestück | | |
| 31 | 4724.40.03 | 1 | Einstellschraube | | |
| 32 | 2607.21.00 | 1 | Steckstock TB-16x100 | | |
| 33 | 4716.35.00 | 1 | Federsteckstock BTB-4 | 6416.01-3 | |
| | 4724.40.00 | 1 | Sperrstück komplett, Bild-Nr. 30 -33 | | |
| | | | Stückzahl pro Körper : | | |
| 34 | 7005.02.06 | 1 | Hohlstielgrindel 80x40x8, 750 Rahmenhöhe | | |
| 35 | 7005.03.00 | 1 | Scherschraube mit Kerbe (M 16x1,5x110, Maß a = 41) | | |
| 36 | 6916D17 | 2 | Scheibe 17 DIN 6916 | | |
| 37 | 7001.06.00 | 1 | Spannstift 21x36 | | |
| 38 | 934D1615P | 1 | 6-ktmu. M 16x1,5 DIN 934-8 | | |
| 39 | 960D2015110N | 1 | 6-ktschr. M 20x1,5x110 DIN 960-10.9 | | |
| 40 | 6916D21 | 2 | Scheibe 21 DIN 6916 | | |
| 41 | 934D2015N | 1 | 6-ktmu. M 20x1,5 DIN 934-10 | | |
| 42 | 7001.03.00 | 1 | Schnittbreitenstellkeil ZR-11 | | |

12

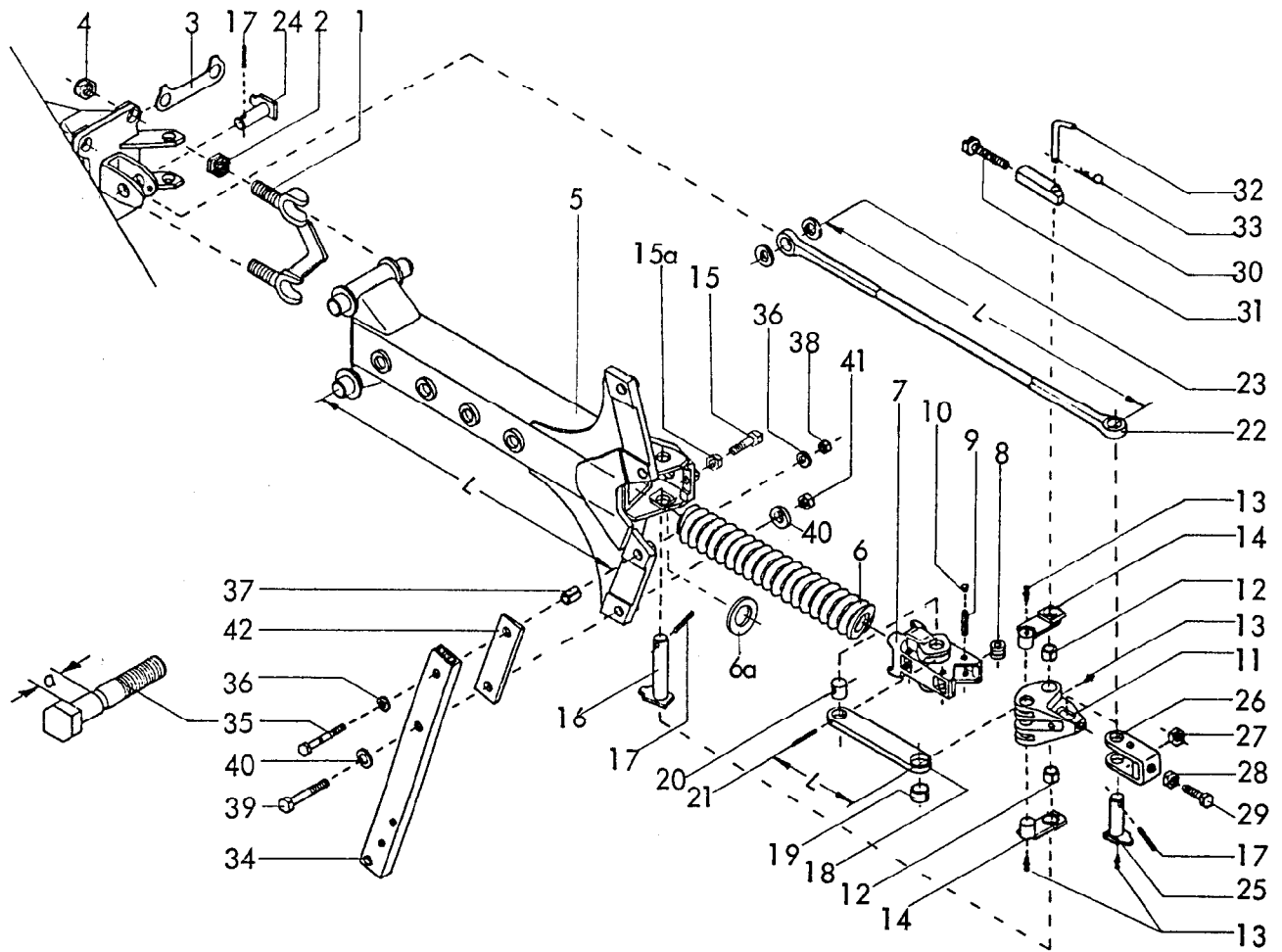

Gerätetyp: Phönix-Avant CS

| Bild-Nr. | Bestell-Nr. | Stückje Gerät/ Baugr. | Ersatzteilbezeichnung | Alte Bestell-Nr. | ca. kg / Teil |
|----------|-------------|-----------------------------|--------------------------------------|------------------|------------------|
| | | | Stückzahl pro Grindel : | | |
| 1 | 4729.08.00 | 2 | Grindellager | | |
| 2 | 4729.39.03 | 4 | Einstellmutter M 27x1,5 | | |
| 3 | 4729.07.03 | 2 | Sicherungsglasche | | |
| 4 | 980DV2715P | 4 | Sicherungsmutter VM 27x1,5 DIN 980-8 | | |
| 5 | 4729.35.00 | 1 | Zwischengrindel L = 1000 | | |
| 6 | 4729.07.02 | 1 | Druckfeder DF-386 | | |
| 6a | 4729.39.02 | | Distanzscheibe (bei Bedarf) | | |
| 7 | 4729.11.00 | 1 | Schubelement TAF-17 | | |
| 8 | 4729.07.04 | 4 | Rolle | | |
| 9 | 1481D1675 | 4 | Spannstift 16x75 DIN 1481 | | |
| 10 | 4729.07.05 | 8 | Verschlussstopfen Ø 10 | | |
| 11 | 4729.14.00 | 1 | Winkelhebel SDT-21 | | |
| 12 | 1498D283540 | 2 | Einspannbuchse EG 28/35x40 | | |
| 13 | 171638 00 | 4 | Schmiernippel H 1 8x1 | 6312.04-6 | 12.86 |

| Bild-Nr. | Bestell-Nr. | Stücke Gerät/ Baugr. | Ersatzteilbezeichnung | Alte Bestell-Nr. | ca. kg / Teil |
|----------|-------------------|----------------------------|--|------------------|------------------|
| 14 | 4729.13.00 | 2 | Schubstangenlagerbolzen | | |
| 15 | 4724.01.04 | 1 | Stellschraube M24 x1,5x70 | | |
| 15a | 936D2415P | 1 | 6-ktmu. M 24x1,5 DIN 936-8 | | |
| 16 | 4729.41.00 | 1 | Winkelhebellagerbolzen | | |
| 17 | 1481D845 | 3 | Spannstift 8x45 DIN 1481 | | |
| 18 | 4729.12.01 | 2 | Schubstange L = 230 | | |
| 19 | 1498D354020 | 2 | Einspannbuchse EG 35/40x20 DIN 1498 | | |
| 20 | 4729.12.02 | 2 | Schubstangenbolzen \varnothing 40x33 | | |
| 21 | 1481D1060 | 2 | Spannstift 10x60 DIN 1481 | | |
| " | 1481D660 | 2 | Spannstift 6x60 DIN 1481 | | |
| | | | } Verbundstift | | |
| 22 | 4729.17.00 | 1 | Zugstange L = 1149 | | |
| 23 | 6916D28 | 2 | Scheibe 28 DIN 6916 | | |
| 24 | 4729.42.00 | 1 | Zugstangenbolzen -vorn- | | |
| 25 | 4729.43.00 | 1 | Zugstangenbolzen -hinten- | | |
| 26 | 4729.19.00 | 1 | Spannbügel | | |
| 27 | 934D2715N | 1 | 6-ktmu. M 27x1,5 DIN 934-10 | | |
| 28 | 936D2715P | 1 | 6-ktmu. M 27x1,5 DIN 936-8 | | |
| 29 | 4729.20.00 | 1 | Stellschraube M 27x1,5 | | |
| 30 | 4729.25.01 | 1 | Gewindestück | | |
| 31 | 4724.40.03 | 1 | Einstellschraube | | |
| 32 | 2607.21.00 | 1 | Steckstock TB-16x100 | | |
| 33 | 4716.35.00 | 1 | Federsteckstock BTB-4 | 6416.01-3 | |
| | <u>4729.25.00</u> | 1 | Sperrstück komplett, Bild-Nr. 30-33 | | |
| | | | Stückzahl pro Körper : | | |
| 34 | 7006.02.06 | 1 | Hohlstielgrindel 90x50x8, 850 Rahmenhöhe | | |
| 35 | 7006.03.00 | 1 | Scherschraube mit Kerbe (M 20x1,5x120, Maß a = 51) | | |
| 36 | 6916D21 | 2 | Scheibe 21 DIN 6916 | | |
| 37 | 7002.06.00 | 1 | Spannstift 25x36 | | |
| 38 | 934D2015P | 1 | 6-ktmu. M 20x1,5 DIN 934-8 | | |
| 39 | 960D2415120N | 1 | 6-ktmschr. M 24x1,5x120 DIN 960-10.9 | | |
| 40 | 6916D25 | 2 | Scheibe 25 DIN 6916 | | |
| 41 | 934D2415N | 1 | 6-ktmu. M 24x1,5 DIN 934-10 | | |
| 42 | 7002.02.00 | 1 | Schnittbreitenstellkeil ZR-12 | | |

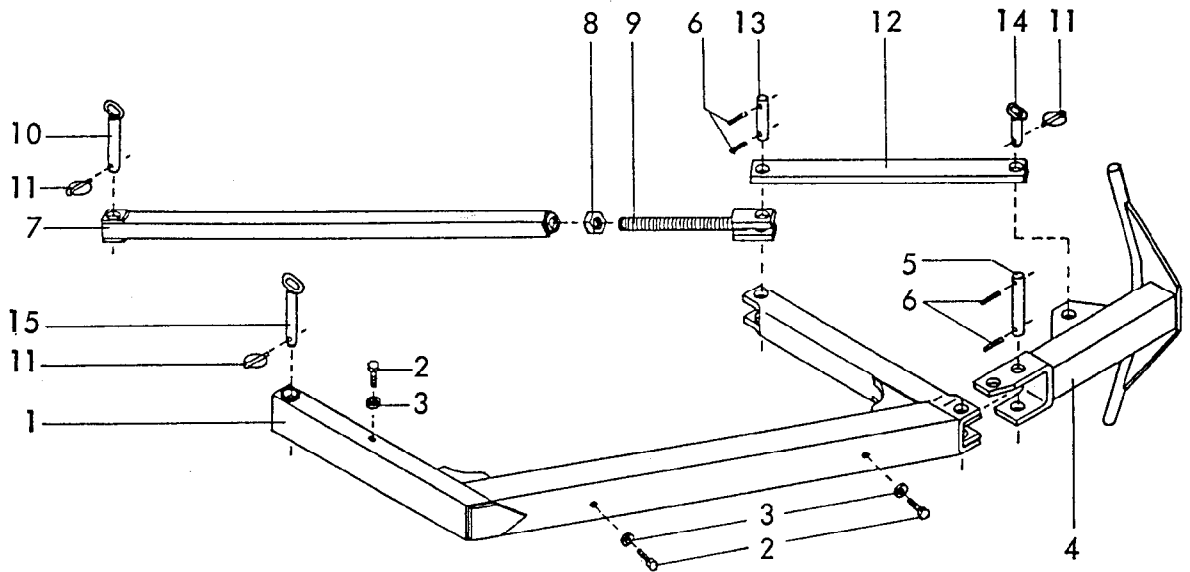

Gerätetyp: Auslegearm für Kranich- und Phönix-Avant

| Bild-Nr. | Bestell-Nr. | Stückje Gerät/ Baugr. | Ersatzteilbezeichnung | Alte Bestell-Nr. | ca. kg / Teil |
|----------|-------------------|-----------------------------|----------------------------------|------------------|------------------|
| 1 | 7406.52.00 | 1 | Schwenkarm | | |
| 2 | 933D825P | 3 | 6-kt Schr. M 8x25 DIN 933-8.8 | | |
| 3 | 126D9 | 3 | Scheibe 9 DIN 126 | | |
| 4 | 7406.61.00 | 1 | Fangarm | | |
| 5 | 4727.04.05 | 1 | Bolzen \varnothing 25x160 | | |
| 6 | 1481D840 | 4 | Spannstift 8x40 DIN 1481 | | |
| 7 | 7406.56.00 | 1 | Zugrohr | | |
| 8 | 936D30P | 1 | 6-kt mu. M 30 DIN 936-8 | | |
| 9 | 7406.57.00 | 1 | Zuggabel | | |
| | <u>7406.55.00</u> | 1 | Zugstange komplett, Bild-Nr. 7-9 | | |
| 10 | 4724.30.02 | 1 | Steckbolzen \varnothing 25x150 | | |
| 11 | 6805.00.17 | 3 | Klappstecker | | |
| 12 | 7406.58.00 | 1 | Anlenkstange | | |
| 13 | 6241.44.01 | 1 | Bolzen ZB-25x92 | | |
| 14 | 4724.30.01 | 1 | Steckbolzen \varnothing 25x75 | | |
| 15 | 4724.30.05 | 1 | Steckbolzen \varnothing 25x170 | | |

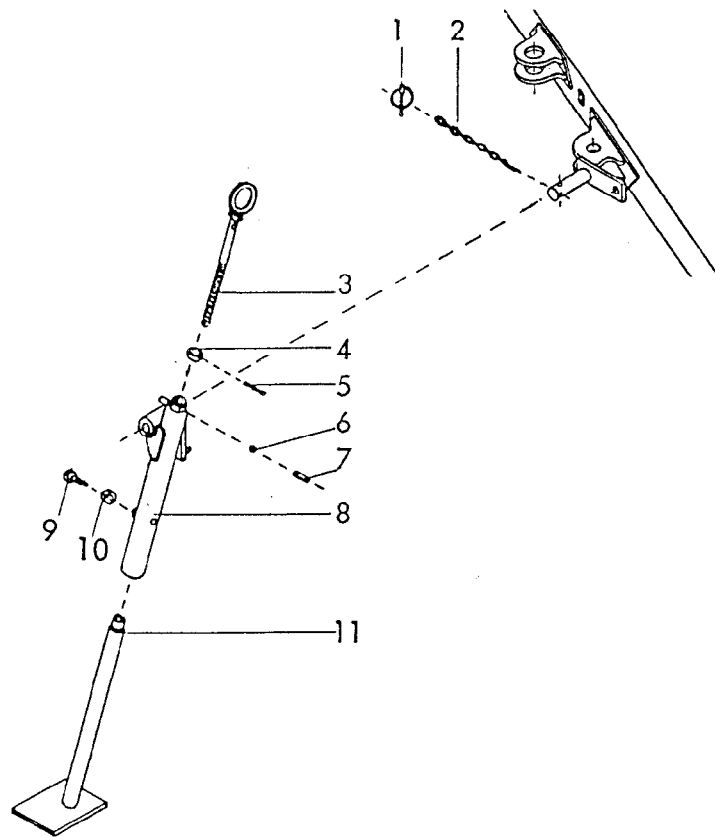

Gerätetyp: Phönix-, Phönix-Avant CL, C, CS

| Bild-Nr. | Bestell-Nr. | Stücke Gerät/ Baugr. | Ersatzteilbezeichnung | Alte Bestell-Nr. | ca. kg/Teil |
|----------|-------------------|----------------------------|---------------------------------------|------------------|----------------|
| 1 | 2607.23.00 | 1 | Klappstecker STB-10x700 | 4707.01-3 | |
| 2 | 5685D0,128K3 | 1 | Kette 3 DIN 5685, 8 Glieder | | |
| " | 94D570 | 1 | Splint 5x70 DIN 94 | | |
| 3 | 4727.22.00 | 1 | Spindel | | |
| 4 | 4727.25.01 | 1 | Kugelsperre | 4710.24-1 | |
| 5 | 1481D845 | 1 | Spannhülse 8x45 DIN 1481 | | |
| 6 | 4716.36.00 | 1 | Kugel Ø 14 | 4701.05-9 | |
| 7 | 4716.12.00 | 1 | Druckfeder DF-80 | 4701.05-10 | |
| 8 | 4727.23.00 | 1 | Stützenoberteil | 4710.24-2 | |
| 9 | 561DA1240P | 1 | 6-kschr. AM 12x40 DIN 561-8.8 | | |
| 10 | 934D12P | 1 | 6-ktmu. M 12 DIN 934-8 | | |
| 11 | 4727.24.00 | 1 | Stützenfuß | 4710.24-3 | |
| | <u>4727.25.00</u> | 1 | Abstellstütze komplett, Bild-Nr. 1-11 | | |
| | | | | | 12.86 |

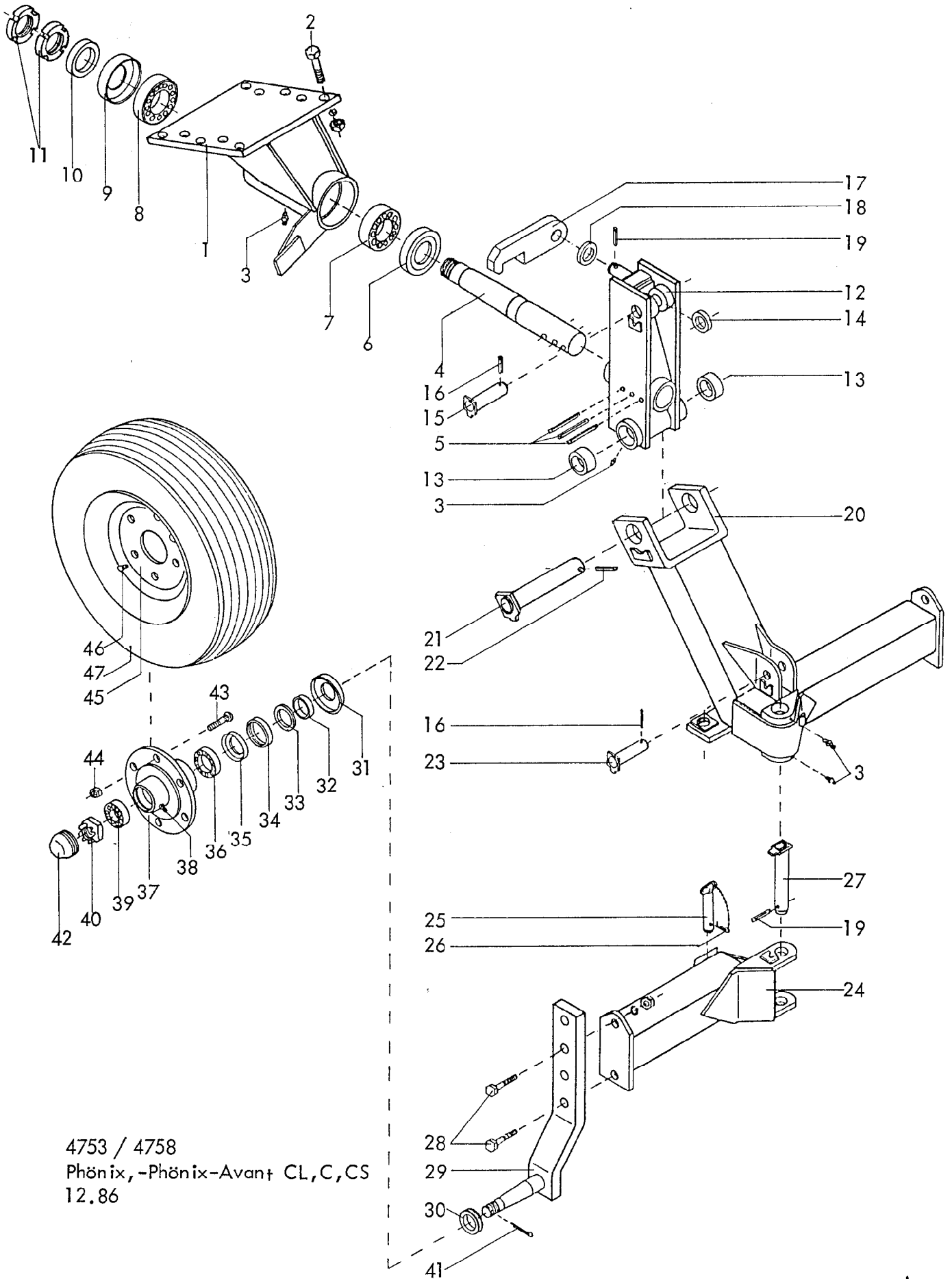

4753 / 4758
 Phönix, -Phönix-Avant CL, C, CS
 12.86

| Bild-Nr. | Bestell-Nr. | Stücke Gerät/ Baugr. | Ersatzteilbezeichnung | Alte Bestell-Nr. | ca. kg / Teil |
|----------|-------------|----------------------------|----------------------------------|------------------|------------------|
| 1 | 4753.42.00 | 1 | Karrenlager | | |
| 2 | 933D2465P | 6(8) | 6-ktschr. M 24x65 DIN 933-8.8 | | |
| " | 127DB24 | 6(8) | Federring B 24 DIN 127 | | |
| " | 934D24P | 6(8) | 6-ktmu. M 24 DIN 934-8 | | |
| 3 | 4716.38.00 | 4 | Schmiernippel H 1 8x1 | 6312.04-6 | |
| 4 | 4753.02.04 | 1 | Drehachse zum Karren | | |
| 5 | 1481D16140 | 3 | Spannstift 16x140 DIN 1481 | } Verbundstift | |
| " | 1481D1065 | 6 | Spannstift 10x65 DIN 1481 | | |
| 6 | 4716.39.00 | 1 | Nilosring 32016 XAV | 4710.26-2 | |
| 7 | 720D32016X | 1 | Kegelrollenlager 32016 X DIN 720 | | |
| 8 | 720D30213 | 1 | Kegelrollenlager 30213 DIN 720 | | |
| 9 | 4744.02.02 | 1 | Nilosring 30213 | | |
| 10 | 4753.02.03 | 1 | Distanzring | | |
| 11 | 981DKM12 | 2 | Nutmutter KM 12 DIN 981 | | |
| 12 | 4753.43.00 | 1 | Hinterer Turm | | |
| 13 | 4348.09.14 | 2 | Buchse XA-7, Ø 58/50x55 | 4312.02 | |
| 14 | 4753.02.01 | 1 | Distanzscheibe | | |
| 15 | 4753.45.00 | 1 | Zylinderbolzen | | |
| 16 | 1481D845 | 2 | Spannstift 8x45 DIN 1481 | | |
| 17 | 4753.44.00 | 1 | Sperrhaken | | |
| 18 | 1441D41 | 1 | Scheibe 41 DIN 1441 | | |
| 19 | 1481D860 | 2 | Spannstift 8x60 DIN 1481 | | |
| 20 | 4753.47.00 | 1 | Rechte Karrenhälfte | | |
| 21 | 4753.49.00 | 1 | Lagerbolzen | | |
| 22 | 1481D1075 | 1 | Spannstift 10x75 DIN 1481 | | |
| 23 | 4753.48.00 | 1 | Zylinderbolzen | | |
| 24 | 4753.46.00 | 1 | Linke Karrenhälfte | | |
| 25 | 4753.51.00 | 1 | Steckstock kpl. | | |
| 26 | 4716.35.00 | 1 | Federsteckstock BTB-4 | 6416.01-3 | |
| 27 | 4753.50.00 | 1 | Karregelenkbolzen | | |
| 28 | 931D2070P | 4 | 6-ktschr. M 20x70 DIN 931-8.8 | | |
| " | 127DB20 | 4 | Federring B 20 DIN 127 | | |
| " | 934D20P | 4 | 6-ktmu. M 20 DIN 934-8 | | |
| 29 | 4753.52.00 | 2 | Radschenkel zum Karren | | |

18 Gerätetyp: Phönix-, Phönix-Avant CL, C, CS

| Bild-Nr. | Bestell-Nr. | Stück je Gerät/ Baugr. | Ersatzteilbezeichnung | Alte Bestell-Nr. | ca. kg / Teil |
|----------|-------------|------------------------------|------------------------------------|------------------|------------------|
| 30 | 4753.02.02 | 2 | Distanzring | | |
| 31 | 4511.35.02 | 2 | Staubkappe | 4322.14-1 | |
| 32 | 4349.04.03 | 2 | Innenring | 4322.14-2 | |
| 33 | 4349.36.01 | 2 | Filz 8x6x213 | 4322.14-3 | |
| 34 | 4349.04.02 | 2 | Dichtscheibe | 4322.14-4 | |
| 35 | 4349.04.04 | 2 | Nilosring 33010 AV | 4322.14-5 | |
| 36 | 720D33010 | 2 | Kegelrollenlager 33010 DIN 720 | | |
| 37 | 4349.05.04 | 2 | Radnabe | 4322.14-6 | |
| 38 | 4716.43.00 | 2 | Schmiernippel H 2 8x1 | 6312.04-7 | |
| 39 | 720D33206 | 2 | Kegelrollenlager 33206 DIN 720 | | |
| 40 | 937D3015P | 2 | Kronenmutter M 30x1,5 DIN 937-8 | | |
| 41 | 94D6356 | 2 | Splint 6,3x56 DIN 94 | | |
| 42 | 7510.08.01 | 2 | Achskapsel M 66x2, UA-81 | 4309.25-2 | |
| 43 | 4349.34.01 | 12 | Riffelbolzen M 18x1,5 | 6418.09-4 | |
| 44 | 4349.34.02 | 12 | Kugelbundmutter M 18x1,5 | 6418.09-5 | |
| 45 | 4348.00.01 | 2 | Felge 9.00x15 | 6418.09-3 | |
| 46 | 4348.00.03 | 2 | Schlauch 10.0/75-15 | 6416.09-2 | |
| 47 | 4356.36.00 | 2 | Reifen 10.0/75-15 AW Farmer, 10 PR | | 12.86 |

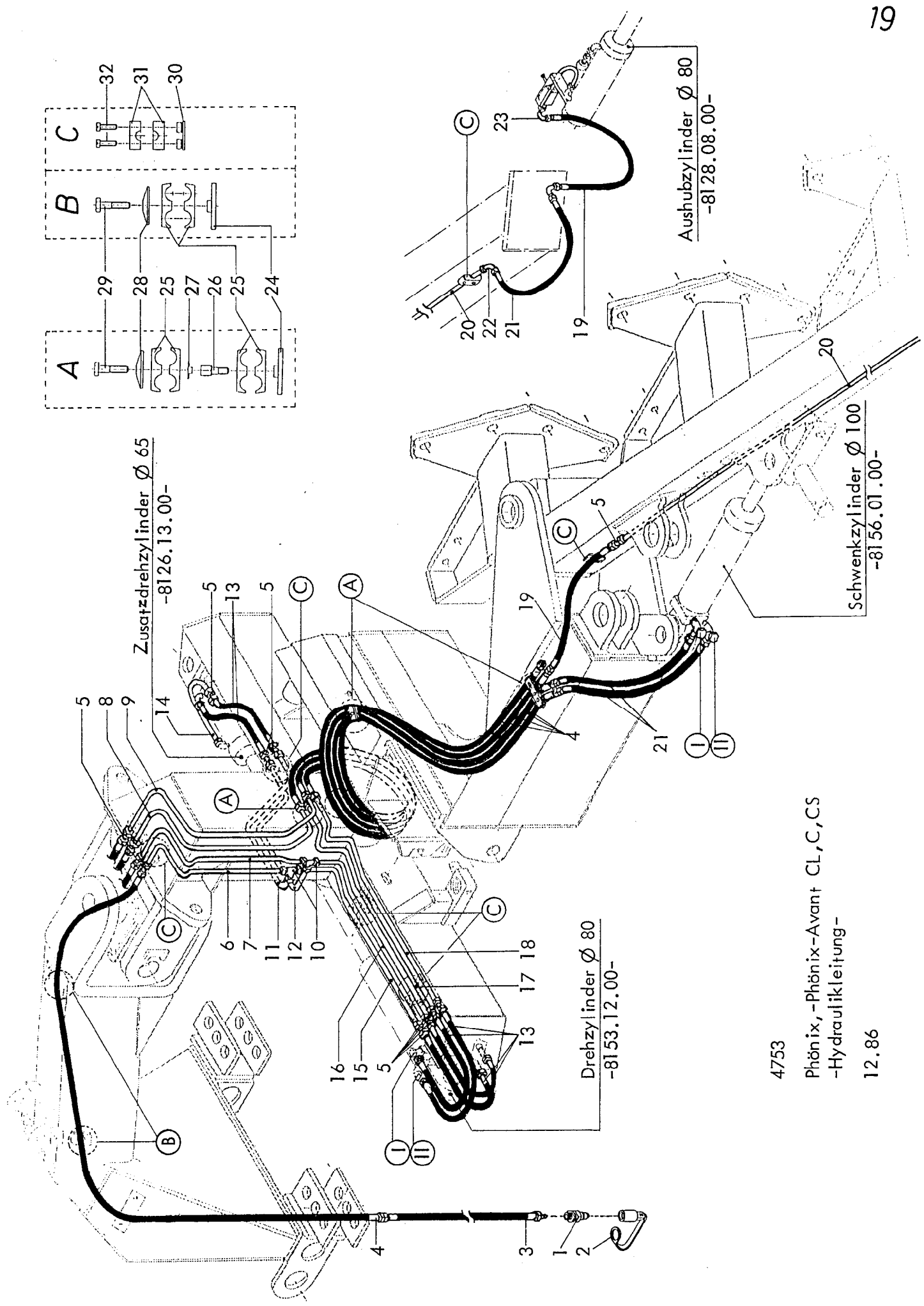

4753

Phönix, -Phönix-Avant CL, C, CS
-Hydraulikleitung-

12.86

20 Gerätetyp: Phönix, -Phönix-Avant CL, C, CS -Hydraulikleitung-

| Bild-Nr. | Bestell-Nr. | Stücke Gerät/ Baugr. | Ersatzteilbezeichnung | Alte Bestell-Nr. | ca. kg / Teil |
|----------|-------------------|----------------------------|---|------------------|------------------|
| 1 | 8132.01.00 | 4 | Kupplungsstecker nach ISO 5675 | 8101.02 | |
| 2 | 8132.02.00 | 4 | Staubschutzkappe | | |
| 3 | 4716.46.06 | 4 | Hydraulikschlauch 1000 lg. | 8102.06-6 | |
| 4 | 6436.08.02 | 8 | Hydraulikschlauch 2000 lg. | 8101.06-3 | |
| 5 | 4716.52.13 | 12 | Gerade Verschraubung G 12-L | 8101.06-4 | |
| 6 | 4753.64.00 | 1 | Hydraulikrohr kpl. 524 lg. | | |
| 7 | 4753.60.00 | 1 | Hydraulikrohr kpl. 617 lg. | | |
| 8 | 4753.67.00 | 1 | Hydraulikrohr kpl. 660 lg. | | |
| 9 | 4753.61.00 | 1 | Hydraulikrohr kpl. 681 lg. | | |
| 10 | 6436.07.02 | 2 | T-Verschraubung T 12-L | 6315.13-1 | |
| 11 | 4753.65.00 | 1 | Hydraulikrohr kpl. 526 lg. | | |
| 12 | 4753.66.00 | 1 | Hydraulikrohr kpl. 514 lg. | | |
| 13 | 4716.52.01 | 6 | Hydraulikschlauch 400 lg. | 8101.06-50 | |
| 14 | 4753.58.00 | 1 | Hydraulikrohr kpl. 348 lg. | | |
| 15 | 4753.62.00 | 1 | Hydraulikrohr kpl. 634 lg. | | |
| 16 | 4753.63.00 | 1 | Hydraulikrohr kpl. 585 lg. | | |
| 17 | 4753.68.00 | 1 | Hydraulikrohr kpl. 780 lg. | | |
| 18 | 4753.69.00 | 1 | Hydraulikrohr kpl. 783 lg. | | |
| 19 | 6436.07.04 | 2 | Hydraulikschlauch 700 lg. | 8101.06-2 | |
| 20 | 4753.70.00 | 1 | Hydraulikrohr kpl. 980 lg. (Rahmenansatz) | | |
| 20 | 4753.71.00 | 1 | Hydraulikrohr kpl. 4735 lg. (6-furchig) | | |
| 20 | 4753.72.00 | 1 | Hydraulikrohr kpl. 3677 lg. (5-furchig) | | |
| 20 | 4753.73.00 | 1 | Hydraulikrohr kpl. 5657 lg. (7-furchig) | | |
| 20 | 4753.74.00 | 1 | Hydraulikrohr kpl. 6707 lg. (8-furchig) | | |
| 21 | 4722.36.03 | 3 | Hydraulikschlauch 500 lg. | | |
| 22 | 4723.02.06 | 1 | Winkelverschraubung W 12-L | 6418.10-1 | |
| 23 | 4716.52.11 | 1 | Einstellb. Winkelanschlußstützen ev W 12-L | 8103.06-2 | |
| 24 | 4753.57.03 | 1 | Einzelanschweißplatte | | |
| 25 | 4753.57.04 | 2 | Schelle | | |
| 26 | 4753.57.06 | 1 | Aufbauschraube | | |
| 27 | 4753.57.07 | 1 | Sicherungsblech | | |
| 28 | 4753.57.05 | 1 | Deckplatte | | |
| 29 | 931D835P | 1 | 6-ktschr. M 8x35 DIN 931-8.8 | | |
| | <u>4753.57.02</u> | 4 | Zwei Doppelschellen in Aufbauform komplett, Bild-Nr. 24-29 (A) | | 12.86 |

| Bild-Nr. | Bestell-Nr. | Stück je Gerät/ Baugr. | Ersatzteilbezeichnung | Alte Bestell-Nr. | ca. kg / Teil |
|----------|-------------------|------------------------------|--|------------------|------------------|
| 24 | 4753.57.03 | 1 | Einzelanschweißplatte | | |
| 25 | 4753.57.04 | 1 | Schelle | | |
| 28 | 4753.57.05 | 1 | Deckplatte | | |
| 29 | 931D835P | 1 | 6-ktschr. M 8x35 DIN 931-8.8 | | |
| | <u>4753.57.01</u> | 4 | Doppelschelle komplett, Bild-Nr. 24-29 (B) | | |
| 30 | 4753.56.01 | 1 | Einzelanschweißplatte | | |
| 31 | 4753.56.02 | 1 | Schelle | | |
| 32 | 84D620W | 2 | Zylinderschraube M 6x20 DIN 84-4.8 | | |
| | <u>4753.56.00</u> | | Rohrschelle komplett, Bild-Nr. 30-32 (C) 19-22x je nach Furchenzahl | | |
| | | | | | 12.86 |

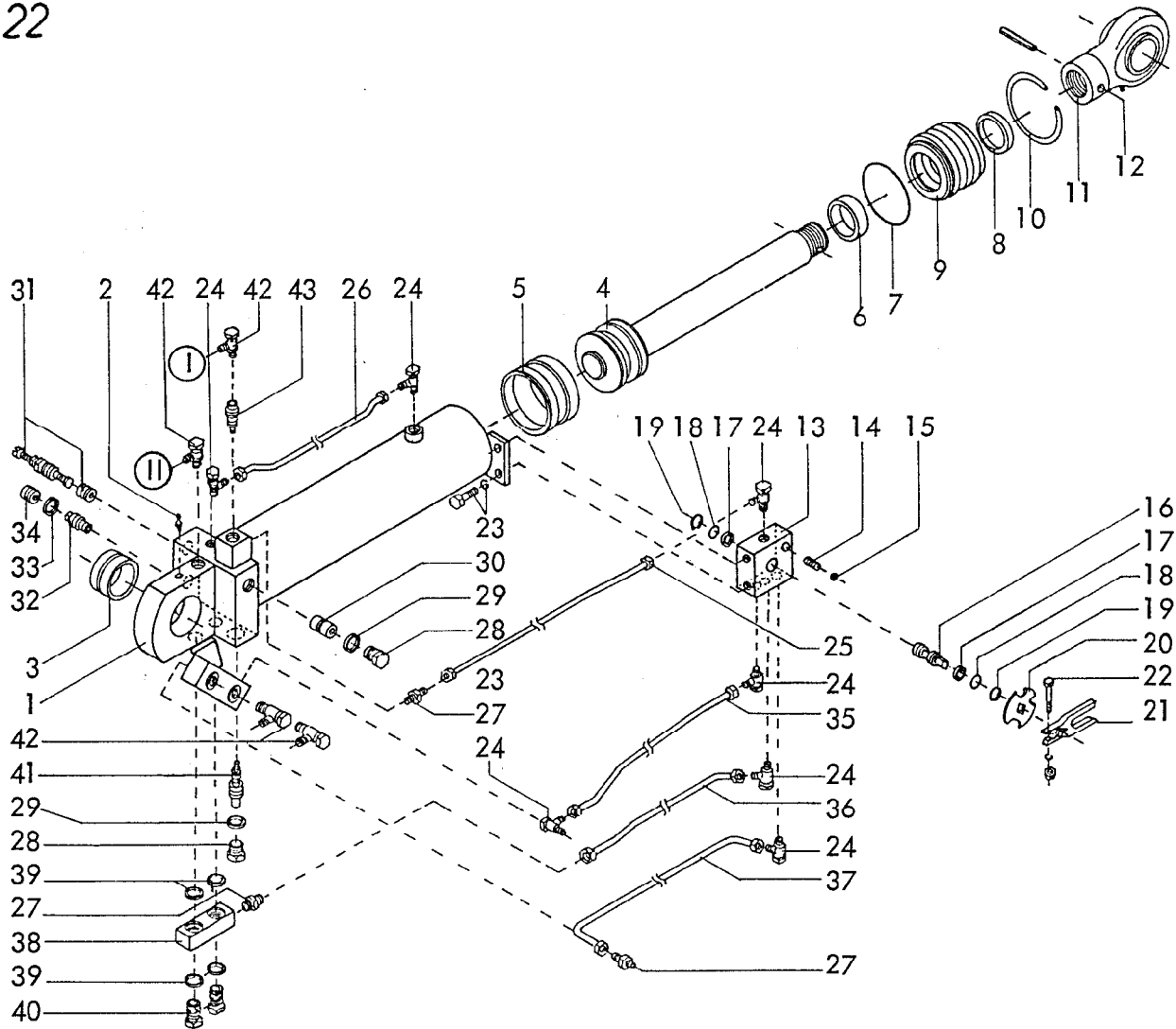

Gerätetyp: Drehzylinder Ø 80

Phönix, -Phönix-Avant CL, C, CS

| Bild-Nr. | Bestell-Nr. | Stücke Gerät/ Baugr. | Ersatzteilbezeichnung | Alte Bestell-Nr. | ca. kg/Teil |
|----------|-------------------|----------------------------|--|------------------|----------------|
| 1 | 8153.11.00 | 1 | Zylinderrohr kpl. | | |
| 2 | 4716.38.00 | 1 | Schmiernippel H 1 8x1 | 6312.04-6 | |
| 3 | 8153.01.03 | 1 | Buchse | | |
| 4 | 8153.04.00 | 1 | Kolbenstange kpl. | | |
| 5 | 8127.00.01 | 1 | Kolbendichtung (doppeltw.) D 20 W O 80/60x22 | 8123.01-2 | |
| 6 | 8126.00.02 | 1 | Nutring VN 40x112 | 8119.01-8 | |
| 7 | 8127.00.02 | 1 | O-Ring OR 71,2x5,7 | 8105.02-2 | |
| 8 | 8126.00.04 | 1 | Abstreifer AS 40-50-5/8 | 8119.01-10 | |
| | <u>8127.00.03</u> | 1 | Satz Dichtungen komplett, Bild-Nr. 5-8 | <u>8123.02</u> | |
| 9 | 8153.05.00 | 1 | Zylinderkopf | | |
| 10 | 8153.01.02 | 1 | Sprengring B 82 | | |
| 11 | 8151.03.00 | 1 | Gelenkkopf stangenseitig | | |
| 12 | 1481 D850 | 1 | Spannstift 8x50 DIN 1481 | | |

| Bild-Nr. | Bestell-Nr. | Stücke Gerät/ Baugr. | Ersatzteilbezeichnung | Alte Bestell-Nr. | ca. kg / Teil |
|----------|-------------------|----------------------------|---|------------------|------------------|
| 13 | 8151.17.00 | 1 | Drehschiebergehäuse | | |
| 14 | 8131.02.13 | 1 | Druckfeder | | |
| 15 | 4716.36.00 | 1 | Kugel Ø 14 | 4701.05-9 | |
| 16 | 8131.02.02 | 1 | Steuerzapfen | | |
| 17 | 4716.52.17 | 2 | O-Ring 12x2 | | |
| 18 | 8131.02.14 | 2 | Stützring SRA 16-1,7-1,0 | | |
| 19 | 471 D151 | 2 | Sicherungsring 15x1 DIN 471 | | |
| 20 | 4716.52.07 | 1 | Rastscheibe | | |
| 21 | 4716.52.06 | 1 | Schaltklaue D 11 | 4714.28-6 | |
| 22 | 931 D840P | 1 | 6-ktschr. M 8x40 DIN 931-8.8 | | |
| " | 127DA8 | 1 | Federring A 8 DIN 127 | | |
| " | 934D8P | 1 | 6-ktmu. M 8 DIN 934-8 | | |
| 23 | 933D825P | 2 | 6-ktschr. M 8x25 DIN 933-8.8 | | |
| " | 127DA8 | 2 | Federring A 8 DIN 127 | | |
| 24 | 8151.15.03 | 7 | Schwenkverschraubung SWVE 8-PLM | | |
| 25 | 8153.10.00 | 1 | Hydraulikrohr kpl. 362 lg. | | |
| 26 | 8153.09.00 | 1 | Hydraulikrohr kpl. 284 lg. | | |
| 27 | 8153.01.06 | 3 | Gerade Einschraubverschraubung GE 8-PLM | | |
| 28 | 910DR3/8V | 2 | Verschlußschraube R 3/8" DIN 910-5.8 | | |
| 29 | 7603DA172115 | 2 | Dichtring A 17x21x1,5 DIN 7603-Cu | | |
| 30 | 4723.86.03 | 1 | Rückschlagventil RC 2 (M _a = 22 Nm) | | |
| 31 | 4723.86.02 | 1 | Druckbegrenzungsventil MVU 4 E (Unterer Einsatz M _a = 35 Nm) | | |
| 32 | 4723.86.04 | 1 | Hydr. entsperrb. Rückschlagventil RHC-2 | | |
| 33 | 7603DA202415 | 1 | Dichtring A 20x24x1,5 DIN 7603-Cu | | |
| 34 | 908D2015V | 1 | Verschlußschraube M 20x1,5 DIN 908-5.8 | | |
| 35 | 8153.13.00 | 1 | Hydraulikrohr kpl. 419 lg. | | |
| 36 | 8153.15.00 | 1 | Hydraulikrohr kpl. 387 lg. | | |
| 37 | 8153.14.00 | 1 | Hydraulikrohr kpl. 559 lg. | | |
| 38 | 8153.01.01 | 1 | Verbindungsstück | | |
| 39 | 7603DA13181 | 4 | Dichtring A 13x18x1 DIN 7603-Cu | | |
| 40 | 8153.01.05 | 2 | Hohlschraube hs M 12x1,5 | | |
| 41 | 8153.01.04 | 1 | 2-Wege-Stromventil SB 17 C 16 | | |
| 42 | 4716.52.04 | 4 | Winkelschwenkverschraubung SWVE 12 LR/SA-7 | | |
| 43 | 4716.73.01 | 1 | Stromventil SB 15 G 10 (SB 15 C 10) | | |
| | <u>8153.12.00</u> | 1 | Drehzylinder Ø 80 komplett, Bild-Nr. 1-43 | | |

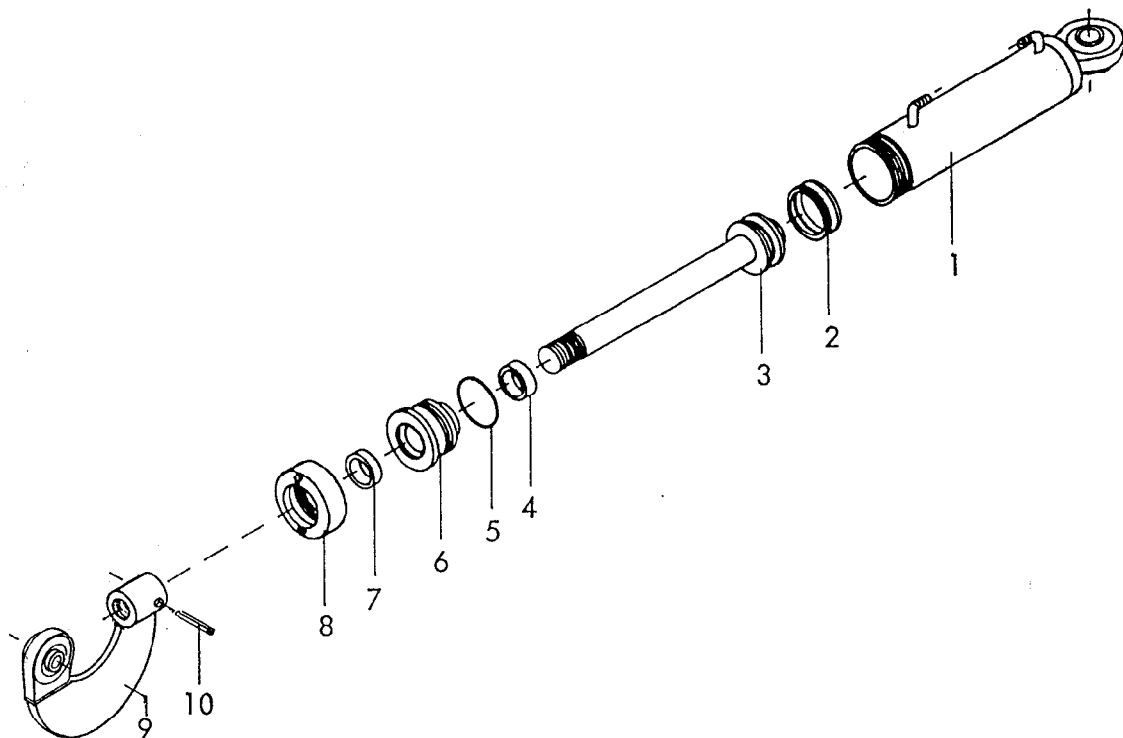

Gerätetyp: Zusatzdrehzylinder Ø 65

Phönix-, Phönix-Avant CL, C, CS

| Bild-Nr. | Bestell-Nr. | Stückje Gerät/ Baugr. | Ersatzteilbezeichnung | Alte Bestell-Nr. | ca. kg / Teil |
|----------|-------------------|-----------------------------|---|------------------|------------------|
| 1 | 8126.01.00 | 1 | Zylinder | | |
| 2 | 8126.00.01 | 1 | Kolbendichtung (doppeltw.) D 20 W O 65/50x18 | 8122.01-2 | |
| 3 | 8126.02.00 | 1 | Kolbenstange mit Kolben | | |
| 4 | 8126.00.02 | 1 | Nutring VN 40x112 | 8119.01-8 | |
| 5 | 8126.00.03 | 1 | O - Ring OR 57x5 | 8122.01-4 | |
| 6 | 8126.05.00 | 1 | Zylinderkopf | 8122.01-5 | |
| 7 | 8126.00.04 | 1 | Abstreifer AS 40-50-5/8 | 8119.01-10 | |
| 8 | 8126.06.00 | 1 | Überwurfmutter | 8122.01-6 | |
| 9 | 4753.19.00 | 1 | Zylinderverlängerung | | |
| 10 | 1481 D850 | 1 | Spannstift 8x50 DIN 1481 | | |
| | <u>8126.13.00</u> | 1 | Zylinder Ø 65 -doppeltwirkend- komplett, Bild-Nr. 1 - 10 | | |
| | <u>8126.00.05</u> | 1 | Satz Dichtungen komplett, Bild-Nr. 2,4,5,7 | <u>8122.02</u> | |
| | | | | | 12.86 |

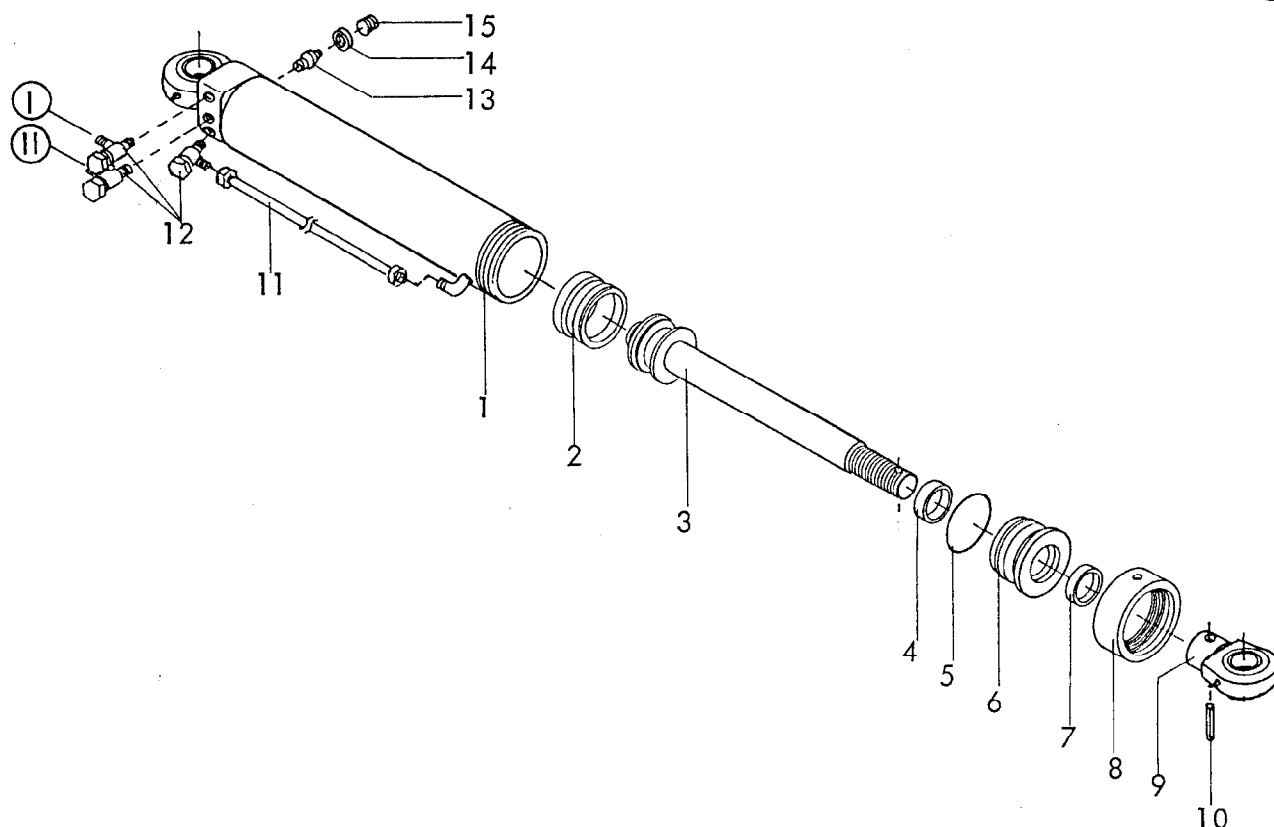

Phönix, -Phönix-Avant CL, C, CS

Gerätetyp: Schwenkzylinder $\varnothing 100$ -doppeltwirkend-

| Bild-Nr. | Bestell-Nr. | Stückje Gerät/ Baugr. | Ersatzteilbezeichnung | Alte Bestell-Nr. | ca. kg / Teil |
|----------|-------------------|-----------------------------|---|------------------|------------------|
| 1 | 8156.02.00 | 1 | Zylinderrohr kpl. | | |
| 2 | 8139..01.02 | 1 | Kolbendichtung (doppeltw.) DBW 5081 | | |
| 3 | 8156.03.00 | 1 | Kolbenstange kpl. | | |
| 4 | 8126.00.02 | 1 | Nutring VN 40x112 | 8119.01-8 | |
| 5 | 8139.01.01 | 1 | O-Ring OR 89,2x5,7 | 8107.02-2 | |
| 6 | 8139.06.00 | 1 | Zylinderkopf | | |
| 7 | 8126.00.04 | 1 | Abstreifer 40-50-5/8 | 8119.01-10 | |
| 8 | 8139.07.00 | 1 | Überwurfmutter | | |
| 9 | 8139.15.01 | 1 | Kugelauge $\varnothing 40$ | | |
| 10 | 1481 D850 | 1 | Spannstift 8x50 DIN 1481 | | |
| 11 | 8156.04.00 | 1 | Hydraulikrohr kpl. | | |
| 12 | 4716.52.04 | 3 | Schwenkverschraubung SWVE 12-LR | 4714.28-4 | |
| 13 | 4723.86.04 | 1 | Hydr. entsperrb. Rückschlagventil RHC-2 ($M_a = 90 \text{ Nm}$) | | |
| 14 | 7603DA202415 | 1 | Dichtring A 20x24x1,5 DIN 7603-Cu | | |
| 15 | 908D2015V | 1 | Verschlußschraube M 20x1,5 DIN 908-5.8 | | |
| | <u>8156.01.00</u> | 1 | Schwenkzylinder $\varnothing 100$ komplett, Bild-Nr. 1-15 | | |
| | <u>8139.01.03</u> | 1 | Satz Dichtungen komplett, Bild-Nr. 2,4,5,7 | | 12.86 |

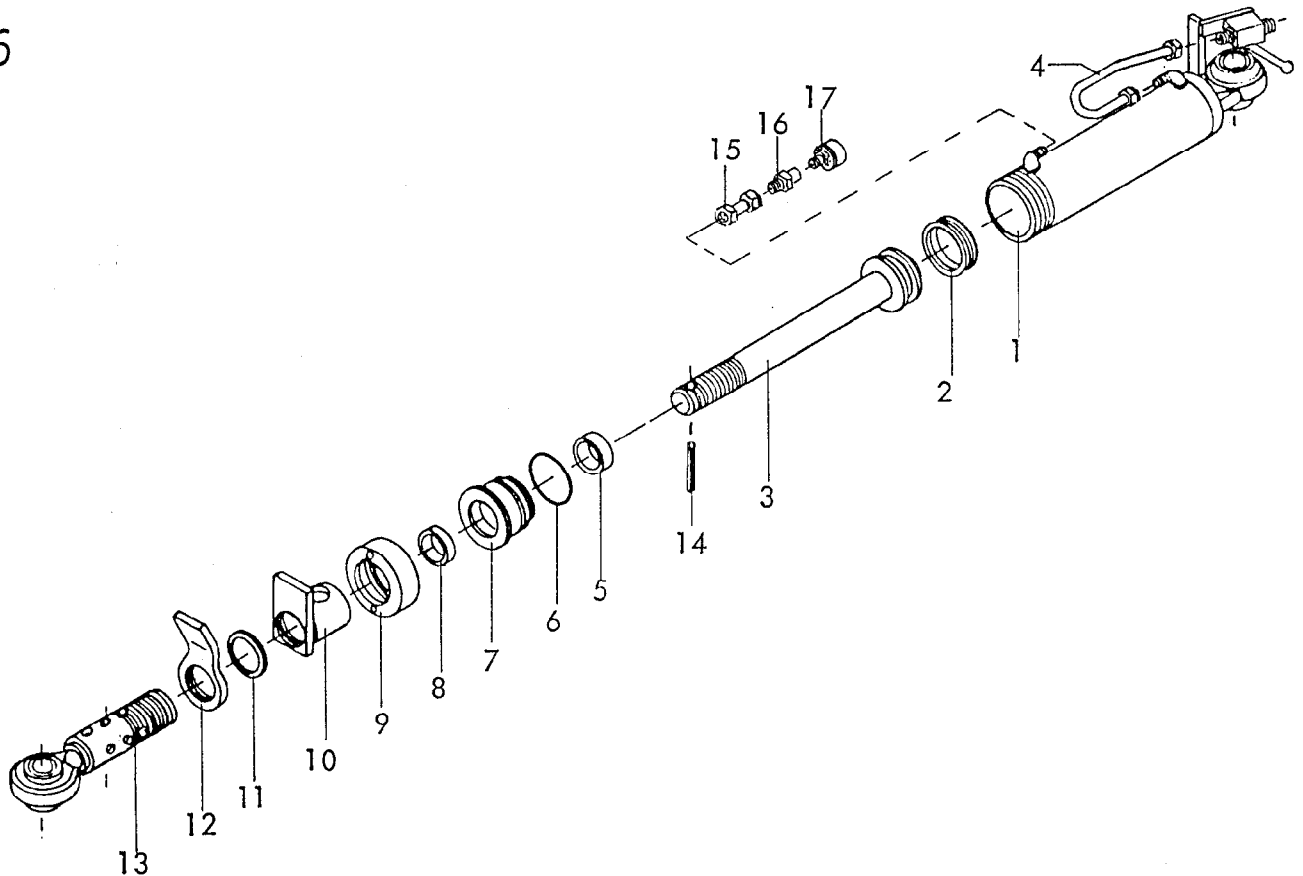
Gerätetyp: Aushubzylinder \varnothing 80 mit Verstellung

Phönix, -Phönix-Avant CL, C, CS

| Bild-Nr. | Bestell-Nr. | Stücke Gerät/ Baugr. | Ersatzteilbezeichnung | Alte Bestell-Nr. | ca. kg/Teil |
|----------|-------------------|----------------------------|---|------------------|----------------|
| 1 | 8127.06.00 | 1 | Zylinderrohr kpl. | | |
| 2 | 8127.00.01 | 1 | Kolbendichtung (doppeltw.) D 20 WO 80/60x22 | 8123.01-2 | |
| 3 | 8128.04.00 | 1 | Kolbenstange mit Kolben | | |
| 4 | 4727.83.00 | 1 | Hydraulikrohr kpl. | | |
| 5 | 8126.00.02 | 1 | Nutring VN 40x112 | 8119.01-8 | |
| 6 | 8127.00.02 | 1 | O-Ring OR 71,2x5,7 | 8105.02-2 | |
| 7 | 8127.03.00 | 1 | Zylinderkopf | 8123.01-4 | |
| 8 | 8126.00.04 | 1 | Abstreifer AS 40-50-5/8 | 8119.01-10 | |
| 9 | 8127.04.00 | 1 | Überwurfmutter | 8123.01-5 | |
| 10 | 8128.06.00 | 1 | Verstellung kpl. | | |
| 11 | 988D56701 | 1 | Paßscheibe 56x70x1 DIN 988 | | |
| 12 | 8128.07.00 | 1 | Kontermutter | | |
| 13 | 8128.05.00 | 1 | Gewindehülse kpl. | | |
| 14 | 1481D850 | 1 | Spannstift 8x50 DIN 1481 | | |
| 15 | 4716.53.05 | 1 | Hydraulikrohr 40 lg. kpl. | 8101.06-6 | |
| 16 | 6436.07.01 | 1 | Gerade Anschweißversch. mit Innengew. | 8101.06-9 | |
| 17 | 6436.07.06 | 1 | Be- und Entlüftungsfilter | 8101.06-8 | |
| | <u>8128.08.00</u> | 1 | Aushubzylinder komplett, Bild-Nr. 1-17 | | |
| | <u>8127.00.03</u> | 1 | Satz Dichtungen komplett, Bild-Nr. 2,5,6,8 | <u>8123.02</u> | 12.86 |

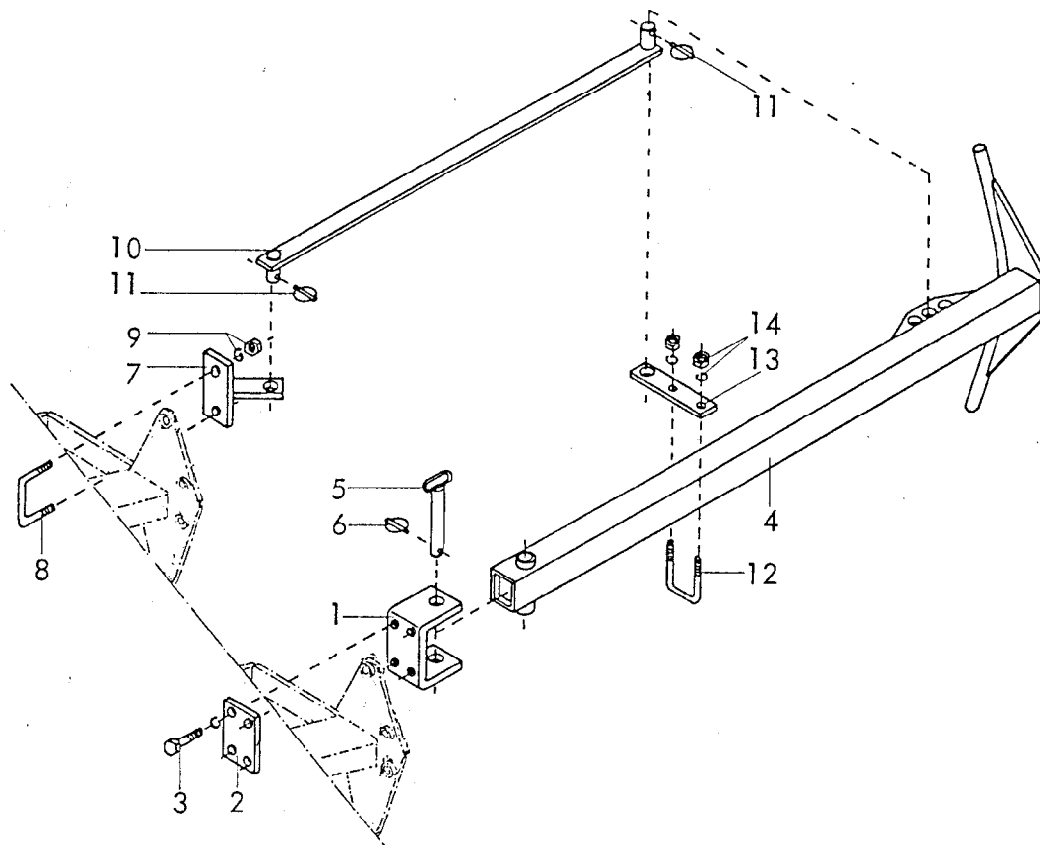

Gerätetyp: Auslegearm für Drehflüge

| Bild-Nr. | Bestell-Nr. | Stücke Gerät/ Baugr. | Ersatzteilbezeichnung | Alte Bestell-Nr. | ca. kg/Teil |
|---|-------------|----------------------------|------------------------------------|------------------|----------------|
| <u>Auslegearm für Specht, Wachtel, Sittich, Fitis</u> | | | | | |
| 1 | 7406.00.01 | 1 | U-Bügel | | |
| 2 | 7406.00.02 | 1 | Klemmplatte | | |
| 3 | 960D161560M | 4 | 6-ktschr. M 16x1,5x60 DIN 960-12.9 | | |
| " | 127DB16 | 4 | Federring B 16 DIN 127 | | |
| 4 | 7406.03.00 | 1 | Auslegearm | | |
| 5 | 7406.20.00 | 1 | Steckbolzen | | |
| 6 | 6805.00.17 | 1 | Klappstecker Ø 10 | 4311.19 | |
| 7 | 7406.05.00 | 1 | Stangenanlenkung | | |
| 8 | 7407.09.01 | 1 | Schraubband MC-20x115x70 | | |
| 9 | 127DB20 | 2 | Federring B 20 DIN 127 | | |
| " | 934D20P | 2 | 6-ktmu. M 20 DIN 934-8 | | |
| 10 | 7406.06.01 | 1 | Auslegestange | | |
| 11 | 8405.12.09 | 2 | Klappstecker STB-4,5x340 | | |
| 12 | 7406.00.05 | 1 | Schraubband MC-12x83x100 | | |
| 13 | 7406.00.04 | 1 | Lasche -lang- | | |
| 14 | 127DA12 | 2 | Federring A 12 DIN 127 | | |
| " | 934D12P | 2 | 6-ktmu. M 12 DIN 934-8 | | |

Gerätetyp: Auslegearm für Drehpflüge

| Bild-Nr. | Bestell-Nr. | Stücke Gerät/ Baugr. | Ersatzteilbezeichnung | Alle Bestell-Nr. | ca. kg/Teil |
|----------|-------------|----------------------------|--|------------------|----------------|
| | | | Auslegearm für Bussard, Star, Supertaube L | | |
| 1 | 7406.00.01 | 1 | U - Bügel | | |
| 2 | 7406.00.02 | 1 | Klemmplatte | | |
| 3 | 960D161560M | 4 | 6-ktschr. M 16x1,5x60 DIN 960-12.9 | | |
| " | 127DB16 | 4 | Federring B 16 DIN 127 | | |
| 4 | 7406.04.01 | 1 | Auslegearm | | |
| 5 | 7406.20.00 | 1 | Steckbolzen | | |
| 6 | 6805.00.17 | 1 | Klappstecker Ø 10 | 4311.19 | |
| 7 | 7406.05.00 | 1 | Stangenanlenkung | | |
| 8 | 7407.09.01 | 1 | Schraubband MC-20x115x70 | | |
| 9 | 127DB20 | 2 | Federring B 20 DIN 127 | | |
| " | 934D20P | 2 | 6-ktmu. M 20 DIN 934-8 | | |
| 10 | 7406.06.04 | 1 | Auslegestange -lang- | | |
| 11 | 8405.12.09 | 2 | Klappstecker STB-4,5x340 | | |
| 12 | 8406.33.02 | 1 | Schraubband MC-12x93x115 | | |
| 13 | 7406.01.05 | 1 | Lasche -kurz- | | |
| 14 | 127DA12 | 2 | Federring A 12 DIN 127 | | |
| " | 934D12P | 2 | 6-ktmu. M 12 DIN 934-8 | | |
| | | | Auslegearm für Supertaube, Phönix, Kranich | | |
| 1 | 7406.01.03 | 1 | U - Bügel | | |
| 2 | 7406.01.04 | 1 | Klemmplatte | | |
| 3 | 960D201565P | 4 | 6-ktschr. M 20x1,5x65 DIN 960-8.8 | | |
| " | 127DB20 | 4 | Federring B 20 DIN 127 | | |
| 4 | 7406.04.01 | 1 | Auslegearm für Supertaube | | |
| 4 | 7406.19.01 | 1 | Auslegearm für Phönix , Kranich | | |
| 5 | 7406.20.00 | 1 | Steckbolzen | | |
| 6 | 6805.00.17 | 1 | Klappstecker Ø 10 | 4311.19 | |
| 7 | 7406.05.00 | 1 | Stangenanlenkung | | |
| 8 | 7407.09.01 | 1 | Schraubband MC-20x115x70 | | |
| 9 | 127DB20 | 2 | Federring B 20 DIN 127 | | |
| " | 934D20P | 2 | 6-ktmu. M 20 DIN 934-8 | | |
| 10 | 7406.06.04 | 1 | Auslegestange -lang- | | |
| 11 | 8405.12.09 | 2 | Klappstecker STB-4,5x340 | | |
| 12 | 8406.33.02 | 1 | Schraubband MC-12x93x115 | | |
| 13 | 7406.01.05 | 1 | Lasche -kurz- | | |
| 14 | 127DA12 | 2 | Federring A 12 DIN 127 | | |
| " | 934D12P | 2 | 6-ktmu. M 12 DIN 934-8 | | |